

ภาคผนวกที่ 11

เอกสารสำราจสภาพเศรษฐกิจและสังคมประจำปี 2566

รายงานสรุปการสำรวจสภาพเศรษฐกิจและสังคม ประจำปี 2566

โครงการ โรงแรม เซ็นทารา วัน ระยอง
ทางหลวงแผ่นดินหมายเลข 36 ตำบลเชิงเนิน
อำเภอเมืองระยอง ระยอง

บริษัท เซ็นทรัลเวิลด์ จำกัด
4,4/1-4//2,4/4
ถนนราชดำริห์ แขวงปทุมวัน
เขตปทุมวัน กรุงเทพมหานคร 10330

จัดทำโดย

บริษัท ซี.อี.เอ็ม เทคโนโลยี (ไทยแลนด์) จำกัด
เลขที่ 31/8 หมู่ 13 ตำบลไร่ขิง อำเภอสามพราน
จังหวัดนครปฐม 73210

รายงานสรุปการสำรวจสภาพเศรษฐกิจและสังคม ประจำปี 2566

โครงการ โรงแรม เซ็นทารา วัน ระยอง

1. บทนำ

บริษัท เซ็นทรัลเวิลด์ จำกัด ได้มอบหมายให้ บริษัท ซี.อี.เอ็ม เทคโนโลยี (ไทยแลนด์) จำกัด เป็นผู้ดำเนินการสำรวจสภาพเศรษฐกิจและสังคม โครงการ โรงแรม เซ็นทารา วัน ระยอง พื้นที่โครงการ ตั้งอยู่ที่ ทางหลวงแผ่นดินหมายเลข 36 ตำบลเชิงเนิน อำเภอเมืองระยอง จังหวัดระยอง มีรายละเอียดการดำเนินการ ดังนี้

2. วัตถุประสงค์การตรวจวัด

เพื่อทำการสำรวจสภาพเศรษฐกิจและสังคม จากนั้นนำข้อมูลที่ได้มาปรับปรุงแก้ไขในระหว่างการก่อสร้างโครงการ

3. ขอบเขตการตรวจวัด

ดำเนินการสำรวจสภาพเศรษฐกิจและสังคม โครงการ โรงแรม เซ็นทารา วัน ระยอง พื้นที่โครงการ ตั้งอยู่ที่ ทางหลวงแผ่นดินหมายเลข 36 ตำบลเชิงเนิน อำเภอเมืองระยอง จังหวัดระยอง (รูปที่ 1) โดยมีรายละเอียดการสำรวจ ดังนี้

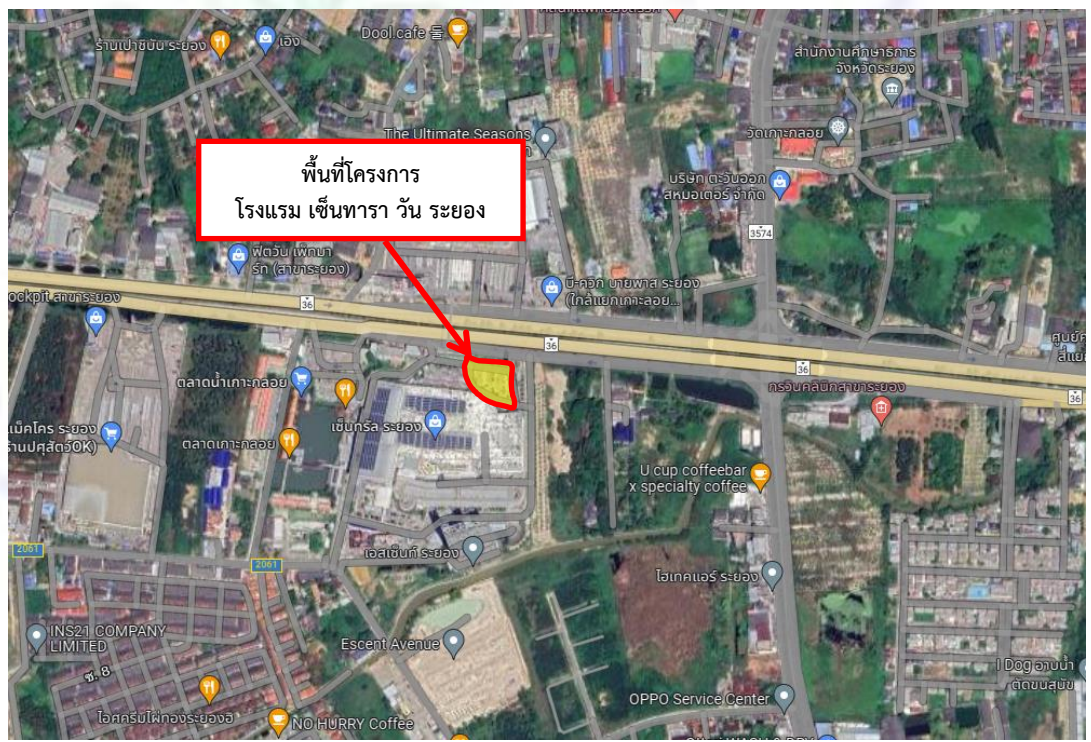

รูปที่ 1 แสดงตำแหน่งพื้นที่ตั้ง โครงการ โรงแรม เซ็นทารา วัน ระยอง

พิกัด: 12°41'49.0"N 101°16'08.9"E

3.1 พื้นที่ติดโครงการ

ดำเนินการสำรวจสภาพเศรษฐกิจและสังคม บริเวณพื้นที่ติดโครงการ โรงแรม เซ็นทารา วัน รัชของ จำนวน 1 ตัวอย่าง (รูปที่ 2)



รูปที่ 2 ผังแสดงพื้นที่ติดโครงการ

3.2 อาคาร/บ้านที่อยู่ถัดจากพื้นที่โครงการ ในระยะ 500 เมตร จากขอบเขตพื้นที่โครงการ

ดำเนินการสำรวจสภาพเศรษฐกิจและสังคม บริเวณอาคาร/บ้านที่อยู่ถัดจากพื้นที่โครงการ ใน ระยะ 100 เมตร จากขอบเขตพื้นที่โครงการ โรงแรม เซ็นทารา วัน รัชของ จำนวน 6 ตัวอย่าง (รูปที่ 3)

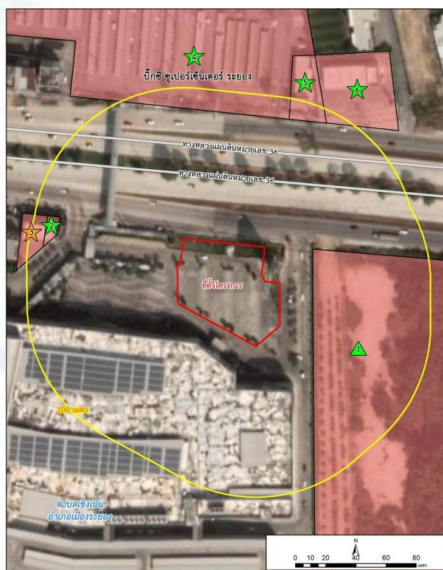

รูปที่ 3 ผังแสดงอาคาร/บ้านที่อยู่ถัดจากพื้นที่โครงการ ในระยะ 100 เมตร
จากขอบเขตพื้นที่โครงการ

3.3 พื้นที่อ่อนไหวและหน่วยงานราชการ ในระยะ 1,000 เมตร จากขอบเขตพื้นที่โครงการ

ดำเนินการสำรวจสภาพเศรษฐกิจและสังคม บริเวณพื้นที่อ่อนไหว และหน่วยงานราชการ ในระยะ 1,000 เมตร จากขอบเขตพื้นที่โครงการ โรงแรม เซ็นทารา วัน ระยอง จำนวน 4 ตัวอย่าง (รูปที่ 4)



รูปที่ 4 แสดงพื้นที่อ่อนไหวและหน่วยงานราชการ ในระยะ 1,000 เมตร จากขอบเขตพื้นที่โครงการ

3.4 ชุมชนและหมู่บ้านในพื้นที่ศึกษา

ดำเนินการสำรวจสภาพเศรษฐกิจและสังคม บริเวณชุมชน และหมู่บ้านในพื้นที่ศึกษา โครงการ โรงแรม เซ็นทารา วัน ระยอง จำนวน 1 ตัวอย่าง (รูปที่ 5)

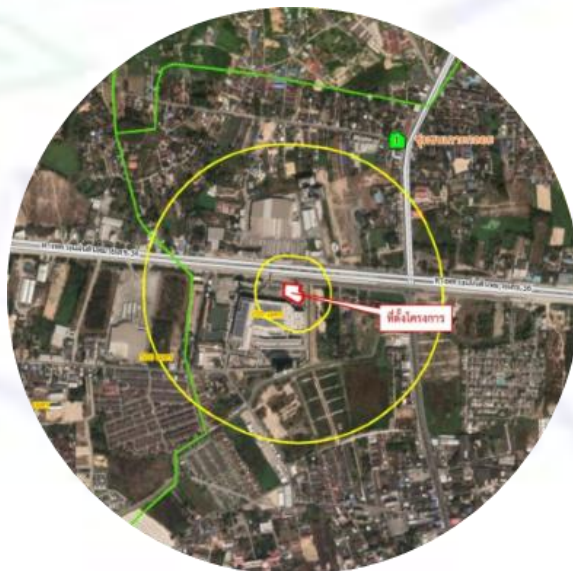

รูปที่ 5 แสดงพื้นที่ชุมชนและหมู่บ้านในพื้นที่ศึกษา

4. รายละเอียดการสำรวจสภาพเศรษฐกิจและสังคม

4.1 กำหนดจำนวนแบบสอบถามที่เหมาะสม

4.1.1 กรณีรายงานการวิเคราะห์ผลกระทบสิ่งแวดล้อม (EIA) มีการกำหนดจำนวนตัวอย่างครัวเรือนที่จะสำรวจความคิดเห็น

4.1.1.1 กรณีที่กำหนดจำนวนตัวอย่างครัวเรือนไม่มาก (≤ 200 ครัวเรือน) สามารถจัดทำแบบสอบถามตามจำนวนที่รายงานการวิเคราะห์ผลกระทบสิ่งแวดล้อม (EIA) กำหนดไว้ได้

4.1.1.2 กรณีที่กำหนดจำนวนตัวอย่างครัวเรือนมาก (> 200 ครัวเรือน) จะอ้างอิงตามหลักการของสังคมศาสตร์ โดยใช้สูตรคำนวณของ Taro Yamane (Yamane, Taro. Statistics: An Introductory Analysis. 3rd ed. Tokyo: Harper International Edition, 1973) ที่ระดับความเชื่อมั่น 95% เนื่องจากเป็นสูตรที่ใช้คำนวณขนาดตัวอย่างในกรณีที่ทราบจำนวนประชากรแน่นอน ดังสมการต่อไปนี้

$$n = \frac{N}{1 + Ne^2}$$

เมื่อ n คือ ขนาดตัวอย่างที่เหมาะสมต่อการสำรวจความคิดเห็นภายในพื้นที่ศึกษา

N คือ จำนวนครัวเรือนทั้งหมดในพื้นที่ศึกษา

e คือ ความคลาดเคลื่อนที่ยอมรับได้ กำหนดให้ $e=0.05$

4.1.2 กรณีรายงานการวิเคราะห์ผลกระทบสิ่งแวดล้อม (EIA) ไม่มีการกำหนดจำนวนตัวอย่างครัวเรือนที่จะสำรวจความคิดเห็น จะอ้างอิงตามหลักการของสังคมศาสตร์ โดยใช้สูตรคำนวณของ Taro Yamane ตามข้อ 4.1.1.2

4.2 การสำรวจสภาพเศรษฐกิจและสังคม

ในการสำรวจสภาพเศรษฐกิจและสังคมจะใช้แบบสอบถามเป็นเครื่องมือในการเก็บตัวอย่าง โดยแบบสอบถามจะแบ่งเป็น 4 กลุ่ม ได้แก่

- กลุ่มที่ 1 พื้นที่ติดโครงการ
- กลุ่มที่ 2 อาคาร/บ้านที่อยู่ติดจากพื้นที่โครงการ ในระยะ 100 เมตร จากขอบเขตพื้นที่โครงการ
- กลุ่มที่ 3 พื้นที่อ่อนไหวและหน่วยงานราชการ ในระยะ 1,000 เมตร จากขอบเขตพื้นที่โครงการ
- กลุ่มที่ 4 ผู้นำชุมชนและหมู่บ้านในพื้นที่ศึกษา

จากการสำรวจสภาพเศรษฐกิจและสังคม โครงการ โรงแรม เซ็นทารา วัน ระยอง ประจำปี 2566 จำนวน 4 กลุ่ม โดยกลุ่มที่ 1 พื้นที่ติดโครงการ จำนวน 1 ตัวอย่าง มีการตอบแบบสอบถาม 1 ฉบับ กลุ่มที่ 2 อาคาร/บ้านที่อยู่ติดจากพื้นที่โครงการในระยะ 100 เมตร จากขอบเขตพื้นที่โครงการ จำนวน 6 ตัวอย่าง มีการตอบแบบสอบถาม 5 ฉบับ กลุ่มที่ 3 พื้นที่อ่อนไหวและหน่วยงานราชการ ในระยะ 1,000 เมตร จากขอบเขตพื้นที่โครงการ จำนวน 4 ตัวอย่าง มีการตอบแบบสอบถาม 4 ฉบับ และกลุ่มที่ 4 ผู้นำชุมชนและหมู่บ้านในพื้นที่ศึกษา จำนวน 1 ตัวอย่าง มีการตอบแบบสอบถาม 1 ฉบับ ผลการสำรวจสภาพเศรษฐกิจและสังคมไม่สามารถเก็บตัวอย่างได้ตามจำนวนที่กำหนดไว้ เนื่องจากสภาพบริเวณพื้นที่ศึกษาบางส่วนเป็นพื้นที่ว่างเปล่ารอการใช้ประโยชน์ อีกทั้งมีครัวเรือนที่ไม่พบผู้พักอาศัย ครัวเรือน/สถานประกอบการบางส่วนไม่ประสงค์แสดงความคิดเห็น จึงไม่มีการตอบแบบสอบถาม

5. ผลการสำรวจสภาพเศรษฐกิจและสังคม

5.1 ผลการสำรวจสภาพเศรษฐกิจและสังคม ด้านข้อมูลทั่วไปของผู้ให้สัมภาษณ์

ผลการสำรวจสภาพเศรษฐกิจและสังคมบริเวณโครงการ โรงแรม เซ็นทารา วัน ระยอง ด้านข้อมูลทั่วไปของผู้ให้สัมภาษณ์ แสดงดังตารางที่ 1 และภาคผนวก (ตารางที่ ผ-1)

ตารางที่ 1 ผลการสำรวจสภาพเศรษฐกิจและสังคม ด้านข้อมูลทั่วไปของผู้ให้สัมภาษณ์

รายละเอียด	จำนวน	ร้อยละ
1. เพศ		
- ชาย	-	-
- หญิง	-	-
- ไม่ระบุ	11	100.00
รวม	11	100
2. อายุ		
- 20-30 ปี	-	-
- 31-40 ปี	-	-
- 41-50 ปี	-	-
- 51-60 ปี	-	-
- มากกว่า 60 ปี	-	-
- ไม่ระบุ	11	100.00
รวม	11	100
3. สถานภาพการสมรส		
- โสด	-	-
- สมรส	-	-
- แยกกันอยู่	-	-
- ไม่ระบุ	11	100
รวม	11	100

ตารางที่ 1 ผลการสำรวจสภาพเศรษฐกิจและสังคม ด้านข้อมูลทั่วไปของผู้ให้สัมภาษณ์ (ต่อ)

รายละเอียด	จำนวน	ร้อยละ
4. ระดับการศึกษา		
- ประถมศึกษา	-	-
- มัธยมศึกษาตอนต้น	-	-
- มัธยมศึกษาตอนปลาย	-	-
- อาชีวศึกษา/อนุปริญญา	-	-
- ปริญญาตรี	-	-
- สูงกว่าปริญญาตรี	-	-
- ไม่ได้ศึกษา	-	-
- ไม่ระบุ	11	100.00
รวม	11	100
5. ศาสนา		
- พุทธ	-	-
- อิสลาม	-	-
- คริสต์	-	-
- ไม่ระบุ	11	100.00
- อื่นๆ ระบุ	-	-
รวม	11	100

5.2 ผลการสำรวจสภาพเศรษฐกิจและสังคม ด้านความคิดเห็นต่อความเป็นอยู่ของชุมชนหรือหมู่บ้าน

ผลการสำรวจสภาพเศรษฐกิจและสังคมบริเวณโครงการ โรงแรม เซ็นทารา วัน ระยอง ด้านความคิดเห็นต่อความเป็นอยู่ของชุมชนหรือหมู่บ้าน แสดงดังตารางที่ 2 และภาคผนวก (ตารางที่ ผ-2)

ตารางที่ 2 ผลการสำรวจสภาพเศรษฐกิจและสังคม ด้านความคิดเห็นต่อความเป็นอยู่ของชุมชนหรือหมู่บ้าน

รายละเอียด	จำนวน	ร้อยละ
1. ปัจจุบันในชุมชนที่ท่านอาศัยอยู่มีปัญหาสังคมต่อไปนี้หรือไม่ (ตอบได้มากกว่า 1 ข้อ)		
- ปัญหาการลักขโมย		
- มี	-	-
- ไม่มี	-	-
- ไม่ระบุ	11	100.00
รวม	11	100
- ปัญหาอาชญากรรม		
- มี	-	-
- ไม่มี	-	-
- ไม่ระบุ	11	100.00
รวม	11	100
- ปัญหายาเสพติด		
- มี	-	-
- ไม่มี	-	-
- ไม่ระบุ	11	100.00
รวม	11	100
- ปัญหาการจราจรติดขัด		
- มี	-	-
- ไม่มี	-	-
- ไม่ระบุ	11	100.00
รวม	11	100
- ปัญหาความยากจน		
- มี	-	-
- ไม่มี	-	-
- ไม่ระบุ	11	100.00
รวม	11	100

ตารางที่ 2 ผลการสำรวจสภาพเศรษฐกิจและสังคม ด้านความคิดเห็นต่อความเป็นอยู่ของชุมชนหรือหมู่บ้าน (ต่อ)

รายละเอียด	จำนวน	ร้อยละ
1. ปัจจุบันในชุมชนที่ท่านอาศัยอยู่มีปัญหาสังคมต่อไปนี้หรือไม่ (ตอบได้มากกว่า 1 ข้อ) (ต่อ)		
- ปัญหาการว่างงาน		
- มี	-	-
- ไม่มี	-	-
- ไม่ระบุ	11	100.00
รวม	11	100
- ปัญหาการทะเลาะวิวาท		
- มี	-	-
- ไม่มี	-	-
- ไม่ระบุ	11	100.00
รวม	11	100
2. ปัจจุบันท่านเลือกเดินทางไปทำงาน / ทำภารกิจประจำวันด้วยวิธีใด (บ่อยมากที่สุด)		
- รถยนต์ส่วนตัว	-	-
- รถจักรยานยนต์	-	-
- รถโดยสารประจำทาง	-	-
- อื่น ๆ ระบุ	-	-
- ไม่ระบุ	11	100.00
รวม	11	100
3. ท่านมีความคิดเห็นต่อสาธารณูปโภคพื้นฐานต่อไปนี้ในชุมชนที่ท่านอยู่อาศัยอย่างไร		
- ไฟฟ้า		
- พึงพอใจ	-	-
- ต้องปรับปรุง	-	-
- ไม่ระบุ	11	100.00
รวม	11	100
- น้ำประปา		
- พึงพอใจ	-	-
- ต้องปรับปรุง	-	-
- ไม่ระบุ	11	100.00
รวม	11	100

ตารางที่ 2 ผลการสำรวจสภาพเศรษฐกิจและสังคม ด้านความคิดเห็นต่อความเป็นอยู่ของชุมชนหรือหมู่บ้าน (ต่อ)

รายละเอียด	จำนวน	ร้อยละ
3. ท่านมีความคิดเห็นต่อสาธารณูปโภคพื้นฐานต่อไปนี้ในชุมชนที่ท่านอยู่อาศัยอย่างไร (ต่อ)		
- ระบบกำจัดขยะมูลฝอย		
- พึงพอใจ	-	-
- ต้องปรับปรุง	-	-
- ไม่ระบุ	11	100
รวม	11	100
- โรงเรียน, สถานศึกษา		
- พึงพอใจ	-	-
- ต้องปรับปรุง	-	-
- ไม่ระบุ	11	100.00
รวม	11	100
- โรงพยาบาล		
- พึงพอใจ	-	-
- ต้องปรับปรุง	-	-
- ไม่ระบุ	11	100.00
รวม	11	100
- อื่น ๆ ระบุ	-	-
รวม	-	-

5.3 ผลการสำรวจสภาพเศรษฐกิจและสังคม ด้านผลกระทบสิ่งแวดล้อมที่ได้รับในปัจจุบัน

ผลการสำรวจสภาพเศรษฐกิจและสังคมบริเวณโครงการ โรงแรม เขื่อนทราวัน ระยะของ ด้านผลกระทบสิ่งแวดล้อมที่ได้รับในปัจจุบัน แสดงดังตารางที่ 3 และภาคผนวก (ตารางที่ ผ-3 ถึงตารางที่ ผ-6)

ตารางที่ 3 ผลการสำรวจสภาพเศรษฐกิจและสังคม ด้านผลกระทบสิ่งแวดล้อมที่ได้รับในปัจจุบัน

ผลกระทบ	ไม่ได้รับ		ได้รับ		ระดับน้อย		ระดับปานกลาง		ระดับมาก		ค่าเฉลี่ย	ค่าเบี่ยงเบนมาตรฐาน	ระดับผลกระทบ
	จำนวน	ร้อยละ	จำนวน	ร้อยละ	จำนวน	ร้อยละ	จำนวน	ร้อยละ	จำนวน	ร้อยละ			
1. ผลกระทบด้านสิ่งแวดล้อม													
1. ฝุ่นละอองจากการก่อสร้างและขนส่งวัสดุอุปกรณ์	11	100.00	-	-	-	-	-	-	-	-	-	-	ไม่ได้รับ
2. เสียงดังจากการก่อสร้างและคมนาคมขนส่ง	11	100.00	-	-	-	-	-	-	-	-	-	-	ไม่ได้รับ
3. กลิ่นเหม็นจากการขชะ น้ำเสีย และไอเสียจากเครื่องจักร	11	100.00	-	-	-	-	-	-	-	-	-	-	ไม่ได้รับ
4. ขยะมูลฝอยจากการก่อสร้างและขนงานก่อสร้าง	11	100.00	-	-	-	-	-	-	-	-	-	-	ไม่ได้รับ
5. น้ำเสียจากกิจกรรมการก่อสร้างและบ้านพักคนงาน	11	100.00	-	-	-	-	-	-	-	-	-	-	ไม่ได้รับ
6. ความสั่นสะเทือนจากงานเสาเข็มก่อสร้างฐานราก	11	100.00	-	-	-	-	-	-	-	-	-	-	ไม่ได้รับ
7. ท่อระบายน้ำอุดตันจากเศษดินในการปรับพื้นที่ และเศษวัสดุก่อสร้าง	11	100.00	-	-	-	-	-	-	-	-	-	-	ไม่ได้รับ
8. น้ำท่วมเนื่องจากการปรับพื้นที่โครงการ	11	100.00	-	-	-	-	-	-	-	-	-	-	ไม่ได้รับ
9. การจราจรติดขัดจากรถบรรทุกเข้า-ออกโครงการ	9	81.82	2	18.18	2	18.18	-	-	-	-	1.00	-	น้อย
10. อื่นๆ ระบุ	-	-	-	-	-	-	-	-	-	-	-	-	-
2. ผลกระทบด้านสุขภาพ													
1. โรคระบบทางเดินหายใจจากฝุ่นละอองไอเสียจากเครื่องยนต์	11	100.00	-	-	-	-	-	-	-	-	-	-	ไม่ได้รับ
2. ส่งผลต่อระบบการได้ยินจากเสียงรบกวนในการก่อสร้าง	11	100.00	-	-	-	-	-	-	-	-	-	-	ไม่ได้รับ

ตารางที่ 3 ผลการสำรวจสภาพเศรษฐกิจและสังคม ด้านผลกระทบสิ่งแวดล้อมที่ได้รับในปัจจุบัน (ต่อ)

ผลกระทบ	ไม่ได้รับ		ได้รับ		ระดับน้อย		ระดับปานกลาง		ระดับมาก		ค่าเฉลี่ย	ค่าเบี่ยงเบนมาตรฐาน	ระดับผลกระทบ
	จำนวน	ร้อยละ	จำนวน	ร้อยละ	จำนวน	ร้อยละ	จำนวน	ร้อยละ	จำนวน	ร้อยละ			
2. ผลกระทบด้านสุขภาพ (ต่อ)													
3. มีการแพร่กระจายของโรคติดต่อ/โรคติดเชื้อ	11	100.00	-	-	-	-	-	-	-	-	-	-	ไม่ได้รับ
4. ส่งผลด้านความปลอดภัย ความรำคาญ และความวิตกกังวล	11	100.00	-	-	-	-	-	-	-	-	-	-	ไม่ได้รับ
5. เพิ่มภาระให้กับสถานบริการทางการแพทย์ในบริเวณรอบพื้นที่โครงการ	11	100.00	-	-	-	-	-	-	-	-	-	-	ไม่ได้รับ
6. อื่นๆ ระบุ	-	-	-	-	-	-	-	-	-	-	-	-	-
3. ผลกระทบด้านสังคม													
1. ผลดี	1	9.09	10	90.91	-	-	10	90.91	-	-	2.00	-	ปานกลาง
2. เศรษฐกิจโดยรวมในชุมชนดีขึ้น	1	9.09	10	90.91	-	-	10	90.91	-	-	2.00	-	ปานกลาง
3. ความเดือดร้อนจากคนงานก่อสร้าง	11	100.00	-	-	-	-	-	-	-	-	-	-	ไม่ได้รับ
4. ปัญหาอาชญากรรม/ยาเสพติด/ลักขโมย เพิ่มขึ้น	11	100.00	-	-	-	-	-	-	-	-	-	-	ไม่ได้รับ
5. ระบบสาธารณูปโภคและสาธารณูปการไม่เพียงพอ	11	100.00	-	-	-	-	-	-	-	-	-	-	ไม่ได้รับ
6. แรงงานจากต่างถิ่น/ต่างด้าวมากขึ้น	11	100.00	-	-	-	-	-	-	-	-	-	-	ไม่ได้รับ

หมายเหตุ : ค่าเฉลี่ย 2.51-3.00 ระดับมาก
 ค่าเฉลี่ย 1.51-2.50 ระดับปานกลาง
 ค่าเฉลี่ย 1.00-1.50 ระดับน้อย

5.4 ผลการสำรวจสภาพเศรษฐกิจและสังคม ด้านการรับรู้และความคิดเห็นต่อการก่อสร้างโครงการ

ผลการสำรวจสภาพเศรษฐกิจและสังคมบริเวณโครงการ โรงแรม เซ็นทารา วัน ระยอง ด้านการรับรู้ และความคิดเห็นต่อการก่อสร้างโครงการ แสดงดังตารางที่ 4 และภาคผนวก (ตารางที่ ผ-7)

ตารางที่ 4 ผลการสำรวจสภาพเศรษฐกิจและสังคม ด้านการรับรู้ และความคิดเห็นต่อการก่อสร้างโครงการ

รายละเอียด	จำนวน	ร้อยละ
1. ท่านทราบหรือไม่ว่าจะมีการก่อสร้างโครงการนี้เกิดขึ้น		
- ไม่ทราบ	-	-
- ทราบจาก		
- เจ้าหน้าที่โครงการ	8	72.73
- โทรทัศน์	-	-
- วิทยุ	-	-
- โซเชียลมีเดีย	-	-
- เว็บไซต์	-	-
- ป้ายประกาศ/ประชาสัมพันธ์	3	27.27
- เพื่อนบ้าน	-	-
- ใบปลิว	-	-
- อื่น ๆ ระบุ	-	-
- ไม่ระบุ	-	-
รวม	11	100
2. ท่านคิดว่าอาคารชุดพักอาศัยที่ดีควรมีลักษณะ / องค์ประกอบอย่างไร (ตอบได้มากกว่า 1 ข้อ)		
- มีบ่อน้ำบาดน้ำเสีย	11	100.00
- ไม่ระบุ	-	-
รวม	11	100
- มีความปลอดภัย	11	100.00
- ไม่ระบุ	-	-
รวม	11	100
- อยู่กลางแหล่งชุมชน	-	-
- ไม่ระบุ	11	100.00
รวม	11	100
- มีระบบการจัดขยะมูลฝอย	11	100.00
- ไม่ระบุ	-	-
รวม	11	100

ตารางที่ 4 ผลการสำรวจสภาพเศรษฐกิจและสังคม ด้านการรับรู้ และความคิดเห็นต่อการก่อสร้างโครงการ (ต่อ)

รายละเอียด	จำนวน	ร้อยละ
2. ท่านคิดว่าอาคารชุดพักอาศัยที่ดีควรมีลักษณะ / องค์ประกอบอย่างไร (ตอบได้มากกว่า 1 ข้อ) (ต่อ)		
- มีร้านค้า/แหล่งบริการต่างๆ	-	-
- ไม่ระบุ	11	100.00
รวม	11	100
- มีสาธารณูปโภคครบครัน	11	100.00
- ไม่ระบุ	-	-
รวม	11	100
- มีการจัดการจราจรที่ดี	11	100.00
- ไม่ระบุ	-	-
รวม	11	100
- อื่น ๆ ระบุ	-	-
- ไม่ระบุ	-	-
รวม	-	-
3. ท่านคิดว่าอาคารชุดพักอาศัยที่ดีควรมีสภาพแวดล้อมเป็นอย่างไร		
- ปลูกต้นไม้จำนวนมาก	1	9.09
- มีพื้นที่ว่าง/เปิดโล่ง	5	45.45
- มีระบบการจัดการสิ่งแวดล้อม	4	36.36
- อื่น ๆ ระบุ	-	-
- ไม่ระบุ	1	9.09
รวม	11	100
4. ท่านคิดว่าการเกิดขึ้นของโครงการ จะส่งผลกระทบต่อท่านหรือไม่		
- ไม่ส่งผลกระทบ	11	100.00
- ส่งผลกระทบ		
- มากที่สุด	-	-
- มาก	-	-
- ปานกลาง	-	-
- น้อย	-	-
- น้อยที่สุด	-	-
- ไม่ระบุ	-	-
รวม	11	100

5.5 ผลการสำรวจสภาพเศรษฐกิจและสังคม ด้านผลกระทบที่ได้รับจากโครงการ

ผลการสำรวจสภาพเศรษฐกิจและสังคมบริเวณโครงการ โรงแรม เซ็นทารา วัน ระยอง ด้านผลกระทบที่ได้รับจากโครงการ แสดงดังตารางที่ 5 และภาคผนวก (ตารางที่ ผ-8 ถึง ตารางที่ ผ-11)

ตารางที่ 5 ผลการสำรวจสภาพเศรษฐกิจและสังคม ด้านผลกระทบที่ได้รับจากโครงการ

ผลกระทบ	ไม่ได้รับ		ได้รับ		ระดับมากที่สุด		ระดับมาก		ระดับปานกลาง		ระดับน้อย		ระดับน้อยที่สุด		ค่าเฉลี่ย	ค่าเบี่ยงเบนมาตรฐาน	ระดับผลกระทบ
	จำนวน	ร้อยละ	จำนวน	ร้อยละ	จำนวน	ร้อยละ	จำนวน	ร้อยละ	จำนวน	ร้อยละ	จำนวน	ร้อยละ	จำนวน	ร้อยละ			
1. ปัญหาฝุ่นละออง/ อากาศเสีย เขม่าควันจากเครื่องจักร	-	-	-	-	-	-	-	-	-	-	-	-	-	-	-	-	-
2. ปัญหาเสียงดังรบกวน	-	-	-	-	-	-	-	-	-	-	-	-	-	-	-	-	-
3. ปัญหาความสั่นสะเทือน	-	-	-	-	-	-	-	-	-	-	-	-	-	-	-	-	-
4. ปัญหาการทรุดตัว การแตกร้าวของบ้าน / อาคาร	-	-	-	-	-	-	-	-	-	-	-	-	-	-	-	-	-
5. ปัญหาน้ำเน่าเสียจากคณงานก่อสร้าง	-	-	-	-	-	-	-	-	-	-	-	-	-	-	-	-	-
6. ปัญหาขยะมูลฝอยจากคณงานก่อสร้างและเศษวัสดุ	-	-	-	-	-	-	-	-	-	-	-	-	-	-	-	-	-
7. ปัญหาจากวัสดุร่วงหล่นจากการก่อสร้างอาคาร	-	-	-	-	-	-	-	-	-	-	-	-	-	-	-	-	-
8. ปัญหาการจราจรติดขัด	-	-	-	-	-	-	-	-	-	-	-	-	-	-	-	-	-
9. ปัญหาการขนส่งดิน วัสดุตกลงหล่นจากการขนส่ง	-	-	-	-	-	-	-	-	-	-	-	-	-	-	-	-	-
10. ปัญหาจากการจอดรถของคณงาน / เจ้าหน้าที่ที่เกี่ยวข้องและรถขนส่งวัสดุก่อสร้าง	-	-	-	-	-	-	-	-	-	-	-	-	-	-	-	-	-
11. ปัญหาท่อระบายน้ำอุดตันจากเศษดินการก่อสร้าง	-	-	-	-	-	-	-	-	-	-	-	-	-	-	-	-	-
12. ปัญหาน้ำท่วมจากการปรับพื้นที่	-	-	-	-	-	-	-	-	-	-	-	-	-	-	-	-	-
13. ปัญหาน้ำประปามีแรงดันต่ำลง	-	-	-	-	-	-	-	-	-	-	-	-	-	-	-	-	-
14. ปัญหาไฟฟ้าตกหรือกระแสไฟฟ้าไม่เพียงพอ	-	-	-	-	-	-	-	-	-	-	-	-	-	-	-	-	-

ตารางที่ 5 ผลการสำรวจสภาพเศรษฐกิจและสังคม ด้านผลกระทบที่ได้รับจากโครงการ (ต่อ)

ผลกระทบ	ไม่ได้รับ		ได้รับ		ระดับมากที่สุด		ระดับมาก		ระดับปานกลาง		ระดับน้อย		ระดับน้อยที่สุด		ค่าเฉลี่ย	ค่าเบี่ยงเบนมาตรฐาน	ระดับผลกระทบ
	จำนวน	ร้อยละ	จำนวน	ร้อยละ	จำนวน	ร้อยละ	จำนวน	ร้อยละ	จำนวน	ร้อยละ	จำนวน	ร้อยละ	จำนวน	ร้อยละ			
15. ปัญหาความไม่ปลอดภัยในชีวิตและทรัพย์สินจากคนงานก่อสร้าง	-	-	-	-	-	-	-	-	-	-	-	-	-	-	-	-	-
16. ผลกระทบต่อสุขภาพ เช่น โรคเกี่ยวกับทางเดินหายใจ ระบบการได้ยิน อุบัติเหตุ ฯลฯ	-	-	-	-	-	-	-	-	-	-	-	-	-	-	-	-	-
17. ปัญหาในการเพิ่มภาระให้กับโรงพยาบาลในพื้นที่	-	-	-	-	-	-	-	-	-	-	-	-	-	-	-	-	-
18. ปัญหาการเกิดเพลิงไหม้และลูกกลามไปยังพื้นที่ข้างเคียง	-	-	-	-	-	-	-	-	-	-	-	-	-	-	-	-	-
19. ปัญหาอื่น ๆ (ระบุ)	-	-	-	-	-	-	-	-	-	-	-	-	-	-	-	-	-

หมายเหตุ :

ค่าเฉลี่ย	4.51-5.00	ระดับมากที่สุด
ค่าเฉลี่ย	3.51-4.50	ระดับมาก
ค่าเฉลี่ย	2.51-3.50	ระดับปานกลาง
ค่าเฉลี่ย	1.51-2.50	ระดับน้อย
ค่าเฉลี่ย	1.00-1.50	ระดับน้อยที่สุด

5.6 ผลการสำรวจสภาพเศรษฐกิจและสังคม ด้านข้อเสนอแนะสำหรับโครงการ

ผลการสำรวจสภาพเศรษฐกิจและสังคมบริเวณโครงการ โรงแรม เซ็นทารา วัน ระยอง ด้านข้อเสนอแนะสำหรับโครงการ แสดงดังตารางที่ 6 และภาคผนวก (ตารางที่ ผ-12)

ตารางที่ 6 ผลการสำรวจสภาพเศรษฐกิจและสังคม ด้านข้อเสนอแนะสำหรับโครงการ

รายละเอียด	จำนวน	ร้อยละ
- มี ระบุ	-	-
- ไม่มี	11	100.00
รวม	11	100

6. สรุปผลการสำรวจสภาพเศรษฐกิจและสังคม

จากการสำรวจสภาพเศรษฐกิจและสังคม โครงการ โรงแรม เซ็นทารา วัน ระยอง ประจำปี 2566 จำนวน 4 กลุ่ม พบว่ากลุ่มที่ 1 พื้นที่ติดโครงการ จำนวน 1 ตัวอย่าง มีการตอบแบบสอบถาม 1 ฉบับ กลุ่มที่ 2 อาคาร/บ้านที่อยู่ถัดจากพื้นที่โครงการในระยะ 100 เมตร จากขอบเขตพื้นที่โครงการ จำนวน 6 ตัวอย่าง มีการตอบแบบสอบถาม 5 ฉบับ กลุ่มที่ 3 พื้นที่อ่อนไหวและหน่วยงานราชการ ในระยะ 1,000 เมตร จากขอบเขตพื้นที่โครงการ จำนวน 4 ตัวอย่าง มีการตอบแบบสอบถาม 4 ฉบับ และกลุ่มที่ 4 ผู้นำชุมชนและหมู่บ้านในพื้นที่ศึกษา จำนวน 1 ตัวอย่าง มีการตอบแบบสอบถาม 1 ฉบับ โดยสรุปผลการสำรวจความคิดเห็นที่มีต่อการก่อสร้างโครงการได้ดังนี้

1. ด้านข้อมูลทั่วไปของผู้ให้สัมภาษณ์

ลักษณะของข้อมูลทั่วไปที่สำคัญ ได้แก่ เพศ อายุ สถานภาพการสมรส ระดับการศึกษา และศาสนาโดยผู้ตอบแบบสอบถาม ไม่ระบุข้อมูล (ร้อยละ 100.00)

2. ด้านความคิดเห็นต่อความเป็นอยู่ของชุมชนหรือหมู่บ้าน

2.1 ความคิดเห็นต่อความเป็นอยู่ของชุมชนหรือหมู่บ้าน ของผู้ตอบแบบสอบถาม ด้านปัญหาสังคมที่อาศัยอยู่ในปัจจุบัน ผู้ตอบแบบสอบถาม ไม่ระบุข้อมูล (ร้อยละ 100.00)

2.2 ความคิดเห็นต่อความเป็นอยู่ของชุมชนหรือหมู่บ้าน ของผู้ตอบแบบสอบถาม ด้านการเดินทางไปทำงาน หรือทำภารกิจประจำวัน ผู้ตอบแบบสอบถาม ไม่ระบุข้อมูล (ร้อยละ 100.00)

2.3 ความคิดเห็นต่อความเป็นอยู่ของชุมชนหรือหมู่บ้าน ของผู้ตอบแบบสอบถาม ด้านระบบสาธารณูปโภคพื้นฐาน ผู้ตอบแบบสอบถาม ไม่ระบุข้อมูล (ร้อยละ 100.00)

3. ด้านผลกระทบสิ่งแวดล้อมที่ได้รับในปัจจุบัน

3.1 ผลกระทบด้านสิ่งแวดล้อม

ผลกระทบด้านการจราจรติดขัดจากรถบรรทุกเข้า-ออกโครงการ (ร้อยละ 18.18) ได้รับผลกระทบอยู่ในระดับน้อย และในส่วนของผลกระทบด้านอื่น ๆ ผู้ตอบแบบสอบถาม ไม่ได้รับผลกระทบ (ร้อยละ 100.00)

3.2 ผลกระทบด้านสุขภาพ

ผลกระทบด้านสุขภาพ ผู้ตอบแบบสอบถาม ไม่ได้รับผลกระทบ (ร้อยละ 100.00)

3.3 ผลกระทบด้านสังคม

ผลกระทบด้านผลดี (ร้อยละ 90.91) ได้รับผลกระทบอยู่ในระดับปานกลาง และเสริมธุรกิจโดยรวมในชุมชนดีขึ้น (ร้อยละ 90.91) ได้รับผลกระทบอยู่ในระดับปานกลาง

4. ด้านการรับรู้และความคิดเห็นต่อการก่อสร้างโครงการ

4.1 การรับรู้ว่าจะมีการก่อสร้างโครงการนี้เกิดขึ้น ผู้ตอบแบบสอบถามทราบ (ร้อยละ 100.00) ดังนี้
อันดับที่ 1 ทราบจากเจ้าหน้าที่โครงการ (ร้อยละ 72.73)

อันดับที่ 2 ทราบจากป้ายประกาศ/ประชาสัมพันธ์ (ร้อยละ 27.27)

4.2 ความคิดเห็นเกี่ยวกับลักษณะ / องค์ประกอบของอาคารชุดพักอาศัยที่ดี

มีบ่อน้ำบาดน้ำเสีย (ร้อยละ 100.00), มีความปลอดภัย (ร้อยละ 100.00), มีระบบการจัดการขยะมูลฝอย (ร้อยละ 100.00), มีสาธารณูปโภคครบครัน (ร้อยละ 100.00) และมีการจัดการจราจรที่ดี (ร้อยละ 100.00)

4.3 ความคิดเห็นเกี่ยวกับสภาพแวดล้อมของอาคารชุดพักอาศัยที่ดี

อันดับที่ 1 มีพื้นที่ว่าง/เปิดโล่ง (ร้อยละ 45.45)

อันดับที่ 2 มีระบบการจัดการสิ่งแวดล้อม (ร้อยละ 36.36)

อันดับที่ 3 มีการปลูกต้นไม้จำนวนมาก (ร้อยละ 9.09)

4.4 ความคิดเห็นเกี่ยวกับผลกระทบจากการเกิดขึ้นของโครงการ ผู้ตอบแบบสอบถาม ไม่ได้รับผลกระทบ (ร้อยละ 100.00)

5. ด้านผลกระทบที่ได้รับจากโครงการ

ผู้ตอบแบบสอบถาม ไม่ได้รับผลกระทบ (ร้อยละ 100.00)

6. ข้อเสนอแนะของชุมชนที่มีต่อโครงการ

ผู้ตอบแบบสอบถาม ไม่มีข้อเสนอแนะต่อโครงการ

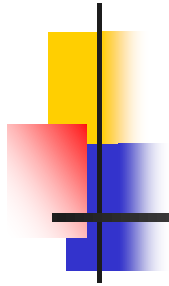

ภาคผนวก

- ผลการสำรวจสภาพเศรษฐกิจและสังคม จำแนกตามกลุ่มตัวอย่าง

ผลการสำรวจสภาพเศรษฐกิจและสังคม ด้านข้อมูลทั่วไปของผู้ให้สัมภาษณ์

ตารางที่ ผ-1 ผลการสำรวจสภาพเศรษฐกิจและสังคม ด้านข้อมูลทั่วไปของผู้ให้สัมภาษณ์

รายละเอียด	พื้นที่ติดโครงการ		อาคาร/บ้าน ในระยะ 100 เมตร		พื้นที่อ่อนไหวและ หน่วยงานราชการ		ผู้นำชุมชนและ หมู่บ้านในพื้นที่ศึกษา	
	จำนวน	ร้อยละ	จำนวน	ร้อยละ	จำนวน	ร้อยละ	จำนวน	ร้อยละ
1. เพศ								
- ชาย	-	-	-	-	-	-	-	-
- หญิง	-	-	-	-	-	-	-	-
- ไม่ระบุ	1	100.00	5	100.00	4	100.00	1	100.00
รวม	1	100	5	100	4	100	1	100
2. อายุ								
- 20-30 ปี	-	-	-	-	-	-	-	-
- 31-40 ปี	-	-	-	-	-	-	-	-
- 41-50 ปี	-	-	-	-	-	-	-	-
- 51-60 ปี	-	-	-	-	-	-	-	-
- มากกว่า 60 ปี	-	-	-	-	-	-	-	-
- ไม่ระบุ	1	100.00	5	100.00	4	100.00	1	100.00
รวม	1	100	5	100	4	100	1	100
3. สถานภาพการสมรส								
- โสด	-	-	-	-	-	-	-	-
- สมรส	-	-	-	-	-	-	-	-
- แยกกันอยู่	-	-	-	-	-	-	-	-
- ไม่ระบุ	1	100.00	5	100.00	4	100	1	100
รวม	1	100	5	100	4	100	1	100

ตารางที่ ผ-1 ผลการสำรวจสภาพเศรษฐกิจและสังคม ด้านข้อมูลทั่วไปของผู้ให้สัมภาษณ์ (ต่อ)

รายละเอียด	พื้นที่ติดโครงการ		อาคาร/บ้าน ในระยะ 100 เมตร		พื้นที่อ่อนไหวและ หน่วยงานราชการ		ผู้นำชุมชนและ หมู่บ้านในพื้นที่ศึกษา	
	จำนวน	ร้อยละ	จำนวน	ร้อยละ	จำนวน	ร้อยละ	จำนวน	ร้อยละ
4. ระดับการศึกษา								
- ประถมศึกษา	-	-	-	-	-	-	-	-
- มัธยมศึกษาตอนต้น	-	-	-	-	-	-	-	-
- มัธยมศึกษาตอนปลาย	-	-	-	-	-	-	-	-
- อาชีวศึกษา/อนุปริญญา	-	-	-	-	-	-	-	-
- ปริญญาตรี	-	-	-	-	-	-	-	-
- สูงกว่าปริญญาตรี	-	-	-	-	-	-	-	-
- ไม่ได้ศึกษา	-	-	-	-	-	-	-	-
- ไม่ระบุ	1	100.00	5	100.00	4	100	1	100
รวม	1	100	5	100	4	100	1	100
5. ศาสนา								
- พุทธ	-	-	-	-	-	-	-	-
- อิสลาม	-	-	-	-	-	-	-	-
- คริสต์	-	-	-	-	-	-	-	-
- ไม่ระบุ	1	100.00	5	100.00	4	100	1	100
- อื่นๆ ระบุ	-	-	-	-	-	-	-	-
รวม	1	100	5	100	4	100	1	100

ผลการสำรวจสภาพเศรษฐกิจและสังคม ด้านความคิดเห็นต่อความเป็นอยู่ของชุมชนหรือหมู่บ้าน

ตารางที่ ผ-2 ผลการสำรวจสภาพเศรษฐกิจและสังคม ด้านความคิดเห็นต่อความเป็นอยู่ของชุมชนหรือหมู่บ้าน

รายละเอียด	พื้นที่ติดโครงการ		อาคาร/บ้าน ในระยะ 100 เมตร		พื้นที่อ่อนไหวและ หน่วยงานราชการ		ผู้นำชุมชนและ หมู่บ้านในพื้นที่ศึกษา	
	จำนวน	ร้อยละ	จำนวน	ร้อยละ	จำนวน	ร้อยละ	จำนวน	ร้อยละ
1. ปัจจุบันในชุมชนที่ท่านอาศัยอยู่มีปัญหาสังคมต่อไปนี้หรือไม่ (ตอบได้มากกว่า 1 ข้อ)								
- ปัญหาการลักขโมย								
- มี	-	-	-	-	-	-	-	-
- ไม่มี	-	-	-	-	-	-	-	-
- ไม่ระบุ	1	100	5	100.00	4	100.00	1	100.00
รวม	1	100	5	100	4	100	1	100
- ปัญหาอาชญากรรม								
- มี	-	-	-	-	-	-	-	-
- ไม่มี	-	-	-	-	-	-	-	-
- ไม่ระบุ	1	100	5	100.00	4	100.00	1	100.00
รวม	1	100	5	100	4	100	1	100
- ปัญหาหาเสด็จ								
- มี	-	-	-	-	-	-	-	-
- ไม่มี	-	-	-	-	-	-	-	-
- ไม่ระบุ	1	100	5	100.00	4	100.00	1	100.00
รวม	1	100	5	100	4	100	1	100
- ปัญหาการจราจรติดขัด								
- มี	-	-	-	-	-	-	-	-
- ไม่มี	-	-	-	-	-	-	-	-
- ไม่ระบุ	1	100	5	100.00	4	100.00	1	100.00
รวม	1	100	5	100	4	100	1	100
- ปัญหาความยากจน								
- มี	-	-	-	-	-	-	-	-
- ไม่มี	-	-	-	-	-	-	-	-
- ไม่ระบุ	1	100	5	100.00	4	100.00	1	100.00
รวม	1	100	5	100	4	100	1	100

ตารางที่ ผ-2 ผลการสำรวจสภาพเศรษฐกิจและสังคม ด้านความคิดเห็นต่อความเป็นอยู่ของชุมชนหรือหมู่บ้าน (ต่อ)

รายละเอียด	พื้นที่ติดโครงการ		อาคาร/บ้าน ในระยะ 100 เมตร		พื้นที่อ่อนไหวและ หน่วยงานราชการ		ผู้นำชุมชนและ หมู่บ้านในพื้นที่ศึกษา	
	จำนวน	ร้อยละ	จำนวน	ร้อยละ	จำนวน	ร้อยละ	จำนวน	ร้อยละ
1. ปัจจุบันในชุมชนที่ท่านอาศัยอยู่มีปัญหาสังคมต่อไปนี้หรือไม่ (ตอบได้มากกว่า 1 ข้อ) (ต่อ)								
- ปัญหาการว่างงาน								
- มี	-	-	-	-	-	-	-	-
- ไม่มี	-	-	-	-	-	-	-	-
- ไม่ระบุ	1	100	5	100.00	4	100.00	1	100.00
รวม	1	100	5	100	4	100	1	100
- ปัญหาการทะเลาะวิวาท								
- มี	-	-	-	-	-	-	-	-
- ไม่มี	-	-	-	-	-	-	-	-
- ไม่ระบุ	1	100	5	100.00	4	100.00	1	100.00
รวม	1	100	5	100	4	100	1	100
2. ปัจจุบันท่านเลือกเดินทางไปทำงาน / ทำภารกิจประจำวันด้วยวิธีใด (บ่อยมากที่สุด)								
- รถยนต์ส่วนตัว	-	-	-	-	-	-	-	-
- รถจักรยานยนต์	-	-	-	-	-	-	-	-
- รถโดยสารประจำทาง	-	-	-	-	-	-	-	-
- อื่น ๆ ระบุ	-	-	-	-	-	-	-	-
- ไม่ระบุ	1	100	5	100.00	4	100	1	100
รวม	1	100	5	100.00	4	100	1	100
3. ท่านมีความคิดเห็นต่อสาธารณูปโภคพื้นฐานต่อไปนี้ในชุมชนที่ท่านอยู่อาศัยอย่างไร								
- ไฟฟ้า	-	-	-	-	-	-	-	-
- พึ่งพอใจ	-	-	-	-	-	-	-	-
- ต้องปรับปรุง	-	-	-	-	-	-	-	-
- ไม่ระบุ	1	100.00	5	100.00	4	100	1	100
รวม	1	100	5	100	4	100	1	100

ตารางที่ ผ-2 ผลการสำรวจสภาพเศรษฐกิจและสังคม ด้านความคิดเห็นต่อความเป็นอยู่ของชุมชนหรือหมู่บ้าน (ต่อ)

รายละเอียด	พื้นที่ติดโครงการ		อาคาร/บ้าน ในระยะ 100 เมตร		พื้นที่อ่อนไหวและ หน่วยงานราชการ		ผู้นำชุมชนและ หมู่บ้าน ในพื้นที่ศึกษา	
	จำนวน	ร้อยละ	จำนวน	ร้อยละ	จำนวน	ร้อยละ	จำนวน	ร้อยละ
3. ท่านมีความคิดเห็นต่อมาตรฐานคุณภาพพื้นฐานต่อไปนี้ในชุมชนที่ท่านอยู่อาศัยอย่างไร (ต่อ)								
- น้ำประปา								
- พึงพอใจ	-	-	-	-	-	-	-	-
- ต้องปรับปรุง	-	-	-	-	-	-	-	-
- ไม่ระบุ	1	100	5	100.00	4	100	1	100
รวม	1	100	5	100	4	100	1	100
- ระบบกำจัดขยะมูลฝอย								
- พึงพอใจ	-	-	-	-	-	-	-	-
- ต้องปรับปรุง	-	-	-	-	-	-	-	-
- ไม่ระบุ	1	100	5	100.00	4	100	1	100
รวม	1	100	5	100	4	100	1	100
- โรงเรียน, สถานศึกษา								
- พึงพอใจ	-	-	-	-	-	-	-	-
- ต้องปรับปรุง	-	-	-	-	-	-	-	-
- ไม่ระบุ	1	100	5	100.00	4	100	1	100
รวม	1	100	5	100	4	100	1	100
- โรงพยาบาล								
- พึงพอใจ	-	-	-	-	-	-	-	-
- ต้องปรับปรุง	-	-	-	-	-	-	-	-
- ไม่ระบุ	1	100	5	100.00	4	100	1	100
รวม	1	100	5	100	4	100	1	100
- อื่น ๆ ระบุ	-	-	-	-	-	-	-	-
รวม	-	-	-	-	-	-	-	-

ผลการสำรวจสภาพเศรษฐกิจและสังคม ด้านผลกระทบสิ่งแวดล้อมที่ได้รับในปัจจุบัน

ตารางที่ ผ-3 ผลการสำรวจสภาพเศรษฐกิจและสังคม ด้านผลกระทบสิ่งแวดล้อมที่ได้รับในปัจจุบัน กลุ่มที่ 1 พื้นที่ติดโครงการ

ผลกระทบ	ไม่ได้รับ		ได้รับ		ระดับน้อย		ระดับปานกลาง		ระดับมาก		ค่าเฉลี่ย	ค่าเบี่ยงเบนมาตรฐาน	ระดับผลกระทบ
	จำนวน	ร้อยละ	จำนวน	ร้อยละ	จำนวน	ร้อยละ	จำนวน	ร้อยละ	จำนวน	ร้อยละ			
1. ผลกระทบด้านสิ่งแวดล้อม													
1. ฝุ่นละอองจากการก่อสร้างและขนส่งวัสดุอุปกรณ์	1	100.00	-	-	-	-	-	-	-	-	-	-	ไม่ได้รับ
2. เสียงดังจากการก่อสร้างและคมนาคมขนส่ง	1	100.00	-	-	-	-	-	-	-	-	-	-	ไม่ได้รับ
3. กลิ่นเหม็นจากการขชะ น้ำเสีย และไอเสียจากเครื่องจักร	1	100.00	-	-	-	-	-	-	-	-	-	-	ไม่ได้รับ
4. ขยะมูลฝอยจากการก่อสร้างและคนงานก่อสร้าง	1	100.00	-	-	-	-	-	-	-	-	-	-	ไม่ได้รับ
5. น้ำเสียจากกิจกรรมการก่อสร้างและบ้านพักคนงาน	1	100.00	-	-	-	-	-	-	-	-	-	-	ไม่ได้รับ
6. ความสั่นสะเทือนจากงานเสาเข็มก่อสร้างฐานราก	1	100.00	-	-	-	-	-	-	-	-	-	-	ไม่ได้รับ
7. ท่อระบายน้ำอุดตันจากเศษดินในการปรับพื้นที่ และเศษวัสดุก่อสร้าง	1	100.00	-	-	-	-	-	-	-	-	-	-	ไม่ได้รับ
8. น้ำท่วมเนื่องจากการปรับพื้นที่โครงการ	1	100.00	-	-	-	-	-	-	-	-	-	-	ไม่ได้รับ
9. การจราจรติดขัดจากรถบรรทุกเข้า-ออกโครงการ	1	100.00	-	-	-	-	-	-	-	-	-	-	ไม่ได้รับ
10. อื่นๆ ระบุ	-	-	-	-	-	-	-	-	-	-	-	-	-
2. ผลกระทบด้านสุขภาพ													
1. โรคระบบทางเดินหายใจจากฝุ่นละอองไอเสียจากเครื่องยนต์	1	100.00	-	-	-	-	-	-	-	-	-	-	ไม่ได้รับ
2. ส่งผลต่อระบบการได้ยินจากเสียงรบกวนในการก่อสร้าง	1	100.00	-	-	-	-	-	-	-	-	-	-	ไม่ได้รับ
3. มีการแพร่กระจายของโรคติดต่อ/โรคติดเชื้อ	1	100.00	-	-	-	-	-	-	-	-	-	-	ไม่ได้รับ

ตารางที่ ผ-3 ผลการสำรวจสภาพเศรษฐกิจและสังคม ด้านผลกระทบสิ่งแวดล้อมที่ได้รับในปัจจุบัน กลุ่มที่ 1 พื้นที่ติดโครงการ (ต่อ)

ผลกระทบ	ไม่ได้รับ		ได้รับ		ระดับน้อย		ระดับปานกลาง		ระดับมาก		ค่าเฉลี่ย	ค่าเบี่ยงเบนมาตรฐาน	ระดับผลกระทบ
	จำนวน	ร้อยละ	จำนวน	ร้อยละ	จำนวน	ร้อยละ	จำนวน	ร้อยละ	จำนวน	ร้อยละ			
2. ผลกระทบด้านสุขภาพ (ต่อ)													
4. ส่งผลด้านความปลอดภัย ความรำคาญ และความวิตกกังวล	1	100.00	-	-	-	-	-	-	-	-	-	-	ไม่ได้รับ
5. เพิ่มภาระให้กับสถานบริการทางการแพทย์ในบริเวณรอบพื้นที่โครงการ	1	100.00	-	-	-	-	-	-	-	-	-	-	ไม่ได้รับ
6.อื่นๆ ระบุ	-	-	-	-	-	-	-	-	-	-	-	-	-
3. ผลกระทบด้านสังคม													
1. ผลดี	1	100.00	-	-	-	-	-	-	-	-	-	-	ไม่ได้รับ
2. เศรษฐกิจโดยรวมในชุมชนดีขึ้น	1	100.00	-	-	-	-	-	-	-	-	-	-	ไม่ได้รับ
3. ความเดือดร้อนจากคนงานก่อสร้าง	1	100.00	-	-	-	-	-	-	-	-	-	-	ไม่ได้รับ
4. ปัญหาอาชญากรรม/ยาเสพติด/ลักขโมย เพิ่มขึ้น	1	100.00	-	-	-	-	-	-	-	-	-	-	ไม่ได้รับ
5. ระบบสาธารณสุข/โรคและสาธารณสุขการไม่เพียงพอ	1	100.00	-	-	-	-	-	-	-	-	-	-	ไม่ได้รับ
6. แรงงานจากต่างถิ่น/ต่างด้าวมากขึ้น	1	100.00	-	-	-	-	-	-	-	-	-	-	ไม่ได้รับ

หมายเหตุ : ค่าเฉลี่ย 2.51-3.00 ระดับมาก
 ค่าเฉลี่ย 1.51-2.50 ระดับปานกลาง
 ค่าเฉลี่ย 1.00-1.50 ระดับน้อย

ตารางที่ ผ-4 ผลการสำรวจสภาพเศรษฐกิจและสังคม ด้านผลกระทบสิ่งแวดล้อมที่ได้รับในปัจจุบัน กลุ่มที่ 2 อาคาร/บ้านที่อยู่ถัดจากพื้นที่โครงการในระยะ 100 เมตร จากขอบเขตพื้นที่โครงการ

ผลกระทบ	ไม่ได้รับ		ได้รับ		ระดับน้อย		ระดับปานกลาง		ระดับมาก		ค่าเฉลี่ย	ค่าเบี่ยงเบนมาตรฐาน	ระดับผลกระทบ
	จำนวน	ร้อยละ	จำนวน	ร้อยละ	จำนวน	ร้อยละ	จำนวน	ร้อยละ	จำนวน	ร้อยละ			
1. ผลกระทบด้านสิ่งแวดล้อม													
1. ฝุ่นละอองจากการก่อสร้างและขนส่งวัสดุอุปกรณ์	5	100.00	-	-	-	-	-	-	-	-	-	-	ไม่ได้รับ
2. เสียงดังจากการก่อสร้างและคมนาคมขนส่ง	5	100.00	-	-	-	-	-	-	-	-	-	-	ไม่ได้รับ
3. กลิ่นเหม็นจากการขชะ น้ำเสีย และไอเสียจากเครื่องจักร	5	100.00	-	-	-	-	-	-	-	-	-	-	ไม่ได้รับ
4. ขยะมูลฝอยจากการก่อสร้างและคนงานก่อสร้าง	5	100.00	-	-	-	-	-	-	-	-	-	-	ไม่ได้รับ
5. น้ำเสียจากกิจกรรมการก่อสร้างและบ้านพักคนงาน	5	100.00	-	-	-	-	-	-	-	-	-	-	ไม่ได้รับ
6. ความสั่นสะเทือนจากงานเสาเข็มก่อสร้างฐานราก	5	100.00	-	-	-	-	-	-	-	-	-	-	ไม่ได้รับ
7. ท่อระบายน้ำอุดตันจากเศษดินในการปรับพื้นที่ และเศษวัสดุก่อสร้าง	5	100.00	-	-	-	-	-	-	-	-	-	-	ไม่ได้รับ
8. น้ำท่วมเนื่องจากการปรับพื้นที่โครงการ	5	100.00	-	-	-	-	-	-	-	-	-	-	ไม่ได้รับ
9. การจราจรติดขัดจากรถบรรทุกเข้า-ออกโครงการ	5	100.00	-	-	-	-	-	-	-	-	-	-	ไม่ได้รับ
10. อื่นๆ ระบุ	-	-	-	-	-	-	-	-	-	-	-	-	-
2. ผลกระทบด้านสุขภาพ													
1. โรคระบบทางเดินหายใจจากฝุ่นละอองไอเสียจากเครื่องยนต์	5	100.00	-	-	-	-	-	-	-	-	-	-	ไม่ได้รับ
2. ส่งผลต่อระบบการได้ยินจากเสียงรบกวนในการก่อสร้าง	5	100.00	-	-	-	-	-	-	-	-	-	-	ไม่ได้รับ
3. มีการแพร่กระจายของโรคติดต่อ/โรคติดเชื้อ	5	100.00	-	-	-	-	-	-	-	-	-	-	ไม่ได้รับ

ตารางที่ ผ-4 ผลการสำรวจสภาพเศรษฐกิจและสังคม ด้านผลกระทบสิ่งแวดล้อมที่ได้รับในปัจจุบัน กลุ่มที่ 2 อาคาร/บ้านที่อยู่ถัดจากพื้นที่โครงการในระยะ 100 เมตร จากขอบเขตพื้นที่โครงการ (ต่อ)

ผลกระทบ	ไม่ได้รับ		ได้รับ		ระดับน้อย		ระดับปานกลาง		ระดับมาก		ค่าเฉลี่ย	ค่าเบี่ยงเบนมาตรฐาน	ระดับผลกระทบ
	จำนวน	ร้อยละ	จำนวน	ร้อยละ	จำนวน	ร้อยละ	จำนวน	ร้อยละ	จำนวน	ร้อยละ			
2. ผลกระทบด้านสุขภาพ (ต่อ)													
4.ส่งผลกระทบต่อความปลอดภัย ความรำคาญ และความวิตกกังวล	5	100.00	-	-	-	-	-	-	-	-	-	-	ไม่ได้รับ
5.เพิ่มภาระให้กับสถานบริการทางการแพทย์ในบริเวณรอบพื้นที่โครงการ	5	100.00	-	-	-	-	-	-	-	-	-	-	ไม่ได้รับ
6.อื่นๆ ระบุ	-	-	-	-	-	-	-	-	-	-	-	-	-
3. ผลกระทบด้านสังคม													
1.ผลดี	-	-	5	100.00	-	-	5	100.00	-	-	-	-	ปานกลาง
2.เศรษฐกิจโดยรวมในชุมชนดีขึ้น	-	-	5	100.00	-	-	5	100.00	-	-	-	-	ปานกลาง
3.ความเดือดร้อนจากคนงานก่อสร้าง	5	100.00	-	-	-	-	-	-	-	-	-	-	ไม่ได้รับ
4.ปัญหาอาชญากรรม/ยาเสพติด/ลักขโมย เพิ่มขึ้น	5	100.00	-	-	-	-	-	-	-	-	-	-	ไม่ได้รับ
5.ระบบสาธารณสุข/โรคและสาธารณสุขการไม่เพียงพอ	5	100.00	-	-	-	-	-	-	-	-	-	-	ไม่ได้รับ
6.แรงงานจากต่างถิ่น/ต่างด้าวมากขึ้น	5	100.00	-	-	-	-	-	-	-	-	-	-	ไม่ได้รับ

หมายเหตุ : ค่าเฉลี่ย 2.51-3.00 ระดับมาก
 ค่าเฉลี่ย 1.51-2.50 ระดับปานกลาง
 ค่าเฉลี่ย 1.00-1.50 ระดับน้อย

ตารางที่ ผ-5 ผลการสำรวจสภาพเศรษฐกิจและสังคม ด้านผลกระทบสิ่งแวดล้อมที่ได้รับในปัจจุบัน กลุ่มที่ 3 พื้นที่อ่อนไหวและหน่วยงานราชการ ในระยะ 1,000 เมตร จากขอบเขตพื้นที่โครงการ

ผลกระทบ	ไม่ได้รับ		ได้รับ		ระดับน้อย		ระดับปานกลาง		ระดับมาก		ค่าเฉลี่ย	ค่าเบี่ยงเบนมาตรฐาน	ระดับผลกระทบ
	จำนวน	ร้อยละ	จำนวน	ร้อยละ	จำนวน	ร้อยละ	จำนวน	ร้อยละ	จำนวน	ร้อยละ			
1. ผลกระทบด้านสิ่งแวดล้อม													
1. ฝุ่นละอองจากการก่อสร้างและขนส่งวัสดุอุปกรณ์	4	100.00	-	-	-	-	-	-	-	-	-	-	ไม่ได้รับ
2. เสียงดังจากการก่อสร้างและคมนาคมขนส่ง	4	100.00	-	-	-	-	-	-	-	-	-	-	ไม่ได้รับ
3. กลิ่นเหม็นจากการขชะ น้ำเสีย และไอเสียจากเครื่องจักร	4	100.00	-	-	-	-	-	-	-	-	-	-	ไม่ได้รับ
4. ขยะมูลฝอยจากการก่อสร้างและคณงานก่อสร้าง	4	100.00	-	-	-	-	-	-	-	-	-	-	ไม่ได้รับ
5. น้ำเสียจากกิจกรรมการก่อสร้างและบ้านพักคนงาน	4	100.00	-	-	-	-	-	-	-	-	-	-	ไม่ได้รับ
6. ความสั่นสะเทือนจากงานเสาเข็มก่อสร้างฐานราก	4	100.00	-	-	-	-	-	-	-	-	-	-	ไม่ได้รับ
7. ท่อระบายน้ำอุดตันจากเศษดินในการปรับพื้นที่ และเศษวัสดุก่อสร้าง	4	100.00	-	-	-	-	-	-	-	-	-	-	ไม่ได้รับ
8. น้ำท่วมเนื่องจากการปรับพื้นที่โครงการ	4	100.00	-	-	-	-	-	-	-	-	-	-	ไม่ได้รับ
9. การจราจรติดขัดจากรถบรรทุกเข้า-ออกโครงการ	3	75.00	1	25.00	1	25.00	-	-	-	-	1.00	-	น้อย
10. อื่นๆ ระบุ	-	-	-	-	-	-	-	-	-	-	-	-	-
2. ผลกระทบด้านสุขภาพ													
1. โรคระบบทางเดินหายใจจากฝุ่นละอองไอเสียจากเครื่องยนต์	4	100.00	-	-	-	-	-	-	-	-	-	-	ไม่ได้รับ
2. ส่งผลต่อระบบการได้ยินจากเสียงรบกวนในการก่อสร้าง	4	100.00	-	-	-	-	-	-	-	-	-	-	ไม่ได้รับ
3. มีการแพร่กระจายของโรคติดต่อ/โรคติดเชื้อ	4	100.00	-	-	-	-	-	-	-	-	-	-	ไม่ได้รับ

ตารางที่ ผ-5 ผลการสำรวจสภาพเศรษฐกิจและสังคม ด้านผลกระทบสิ่งแวดล้อมที่ได้รับในปัจจุบัน กลุ่มที่ 3 พื้นที่อ่อนไหวและหน่วยงานราชการ ในระยะ 1,000 เมตร จากขอบเขตพื้นที่โครงการ (ต่อ)

ผลกระทบ	ไม่ได้รับ		ได้รับ		ระดับน้อย		ระดับปานกลาง		ระดับมาก		ค่าเฉลี่ย	ค่าเบี่ยงเบนมาตรฐาน	ระดับผลกระทบ
	จำนวน	ร้อยละ	จำนวน	ร้อยละ	จำนวน	ร้อยละ	จำนวน	ร้อยละ	จำนวน	ร้อยละ			
2. ผลกระทบด้านสุขภาพ (ต่อ)													
4.ส่งผลกระทบต่อความปลอดภัย ความรำคาญ และความวิตกกังวล	4	100.00	-	-	-	-	-	-	-	-	-	-	ไม่ได้รับ
5.เพิ่มภาระให้กับสถานบริการทางการแพทย์ในบริเวณรอบพื้นที่โครงการ	4	100.00	-	-	-	-	-	-	-	-	-	-	ไม่ได้รับ
6.อื่นๆ ระบุ	-	-	-	-	-	-	-	-	-	-	-	-	-
3. ผลกระทบด้านสังคม													
1.ผลดี	-	-	4	100.00	-	-	4	100.00	-	-	2.00	-	ปานกลาง
2.เศรษฐกิจโดยรวมในชุมชนดีขึ้น	-	-	4	100.00	-	-	4	100.00	-	-	2.00	-	ปานกลาง
3.ความเดือดร้อนจากคนงานก่อสร้าง	4	100.00	-	-	-	-	-	-	-	-	-	-	ไม่ได้รับ
4.ปัญหาอาชญากรรม/ยาเสพติด/ลักขโมย เพิ่มขึ้น	4	100.00	-	-	-	-	-	-	-	-	-	-	ไม่ได้รับ
5.ระบบสาธารณสุข/โรคและสาธารณสุขการไม่เพียงพอ	4	100.00	-	-	-	-	-	-	-	-	-	-	ไม่ได้รับ
6.แรงงานจากต่างถิ่น/ต่างด้าวมากขึ้น	4	100.00	-	-	-	-	-	-	-	-	-	-	ไม่ได้รับ

หมายเหตุ : ค่าเฉลี่ย 2.51-3.00 ระดับมาก
 ค่าเฉลี่ย 1.51-2.50 ระดับปานกลาง
 ค่าเฉลี่ย 1.00-1.50 ระดับน้อย

ตารางที่ ผ-6 ผลการสำรวจสภาพเศรษฐกิจและสังคม ด้านผลกระทบสิ่งแวดล้อมที่ได้รับในปัจจุบัน กลุ่มที่ 4 ผู้นำชุมชนและหมู่บ้านในพื้นที่ศึกษา

ผลกระทบ	ไม่ได้รับ		ได้รับ		ระดับน้อย		ระดับปานกลาง		ระดับมาก		ค่าเฉลี่ย	ค่าเบี่ยงเบนมาตรฐาน	ระดับผลกระทบ
	จำนวน	ร้อยละ	จำนวน	ร้อยละ	จำนวน	ร้อยละ	จำนวน	ร้อยละ	จำนวน	ร้อยละ			
1. ผลกระทบด้านสิ่งแวดล้อม													
1. ฝุ่นละอองจากการก่อสร้างและขนส่งวัสดุอุปกรณ์	1	100.00	-	-	-	-	-	-	-	-	-	-	ไม่ได้รับ
2. เสียงดังจากการก่อสร้างและคมนาคมขนส่ง	1	100.00	-	-	-	-	-	-	-	-	-	-	ไม่ได้รับ
3. กลิ่นเหม็นจากการขชะ น้ำเสีย และไอเสียจากเครื่องจักร	1	100.00	-	-	-	-	-	-	-	-	-	-	ไม่ได้รับ
4. ขยะมูลฝอยจากการก่อสร้างและคณงานก่อสร้าง	1	100.00	-	-	-	-	-	-	-	-	-	-	ไม่ได้รับ
5. น้ำเสียจากกิจกรรมการก่อสร้างและบ้านพักคนงาน	1	100.00	-	-	-	-	-	-	-	-	-	-	ไม่ได้รับ
6. ความสั่นสะเทือนจากงานเสาเข็มก่อสร้างฐานราก	1	100.00	-	-	-	-	-	-	-	-	-	-	ไม่ได้รับ
7. ท่อระบายน้ำอุดตันจากเศษดินในการปรับพื้นที่ และเศษวัสดุก่อสร้าง	1	100.00	-	-	-	-	-	-	-	-	-	-	ไม่ได้รับ
8. น้ำท่วมเนื่องจากการปรับพื้นที่โครงการ	1	100.00	-	-	-	-	-	-	-	-	-	-	ไม่ได้รับ
9. การจราจรติดขัดจากรถบรรทุกเข้า-ออกโครงการ	-	-	1	100.00	1	100.00	-	-	-	-	1.00	-	น้อย
10. อื่นๆ ระบุ	-	-	-	-	-	-	-	-	-	-	-	-	-
2. ผลกระทบด้านสุขภาพ													
1. โรคระบบทางเดินหายใจจากฝุ่นละอองไอเสียจากเครื่องยนต์	1	100.00	-	-	-	-	-	-	-	-	-	-	ไม่ได้รับ
2. ส่งผลต่อระบบการได้ยินจากเสียงรบกวนในการก่อสร้าง	1	100.00	-	-	-	-	-	-	-	-	-	-	ไม่ได้รับ
3. มีการแพร่กระจายของโรคติดต่อ/โรคติดเชื้อ	1	100.00	-	-	-	-	-	-	-	-	-	-	ไม่ได้รับ

ตารางที่ ผ-6 ผลการสำรวจสภาพเศรษฐกิจและสังคม ด้านผลกระทบสิ่งแวดล้อมที่ได้รับในปัจจุบัน กลุ่มที่ 4 ผู้นำชุมชนและหมู่บ้านในพื้นที่ศึกษา (ต่อ)

ผลกระทบ	ไม่ได้รับ		ได้รับ		ระดับน้อย		ระดับปานกลาง		ระดับมาก		ค่าเฉลี่ย	ค่าเบี่ยงเบนมาตรฐาน	ระดับผลกระทบ
	จำนวน	ร้อยละ	จำนวน	ร้อยละ	จำนวน	ร้อยละ	จำนวน	ร้อยละ	จำนวน	ร้อยละ			
2. ผลกระทบด้านสุขภาพ (ต่อ)													
4.ส่งผลกระทบต่อความปลอดภัย ความรำคาญ และความวิตกกังวล	1	100.00	-	-	-	-	-	-	-	-	-	-	ไม่ได้รับ
5.เพิ่มภาระให้กับสถานบริการทางการแพทย์ในบริเวณรอบพื้นที่โครงการ	1	100.00	-	-	-	-	-	-	-	-	-	-	ไม่ได้รับ
6.อื่นๆ ระบุ	-	-	-	-	-	-	-	-	-	-	-	-	-
3. ผลกระทบด้านสังคม													
1.ผลดี	-	-	1	100.00	-	-	1	100.00	-	-	2.00	-	ปานกลาง
2.เศรษฐกิจโดยรวมในชุมชนดีขึ้น	-	-	1	100.00	-	-	1	100.00	-	-	2.00	-	ปานกลาง
3.ความเดือดร้อนจากคนงานก่อสร้าง	1	100.00	-	-	-	-	-	-	-	-	-	-	ไม่ได้รับ
4.ปัญหาอาชญากรรม/ยาเสพติด/ลักขโมย เพิ่มขึ้น	1	100.00	-	-	-	-	-	-	-	-	-	-	ไม่ได้รับ
5.ระบบสาธารณสุข/โรคและสาธาณูปการไม่เพียงพอ	1	100.00	-	-	-	-	-	-	-	-	-	-	ไม่ได้รับ
6.แรงงานจากต่างถิ่น/ต่างด้าวมากขึ้น	1	100.00	-	-	-	-	-	-	-	-	-	-	ไม่ได้รับ

หมายเหตุ : ค่าเฉลี่ย 2.51-3.00 ระดับมาก
 ค่าเฉลี่ย 1.51-2.50 ระดับปานกลาง
 ค่าเฉลี่ย 1.00-1.50 ระดับน้อย

ผลการสำรวจสภาพเศรษฐกิจและสังคม ด้านการรับรู้ และความคิดเห็นต่อการก่อสร้างโครงการ

ตารางที่ ผ-7 ผลการสำรวจสภาพเศรษฐกิจและสังคม ด้านการรับรู้ และความคิดเห็นต่อการก่อสร้างโครงการ

รายละเอียด	พื้นที่ติดโครงการ		อาคาร/บ้าน ในระยะ 100 เมตร		พื้นที่อ่อนไหวและ หน่วยงานราชการ		ผู้นำชุมชนและ หมู่บ้านในพื้นที่ ศึกษา	
	จำนวน	ร้อยละ	จำนวน	ร้อยละ	จำนวน	ร้อยละ	จำนวน	ร้อยละ
1. ท่านทราบหรือไม่ว่าจะมีการ ก่อสร้างโครงการนี้เกิดขึ้น								
- ไม่ทราบ	-	-	-	-	-	-	-	-
- ทราบจาก								
- เจ้าหน้าที่โครงการ	1	100.00	2	40.00	4	100	1	100
- โทรทัศน์	-	-	-	-	-	-	-	-
- วิทู	-	-	-	-	-	-	-	-
- โซเชียลมีเดีย	-	-	-	-	-	-	-	-
- เว็บไซต์	-	-	-	-	-	-	-	-
- ป้ายประกาศ/ประชาสัมพันธ์	-	-	3	60.00	-	-	-	-
- เพื่อนบ้าน	-	-	-	-	-	-	-	-
- ใบปลิว	-	-	-	-	-	-	-	-
- อื่น ๆ ระบุ	-	-	-	-	-	-	-	-
- ไม่ระบุ	-	-	-	-	-	-	-	-
รวม	1	100.00	5	100	4	100	1	100
2. ท่านคิดว่าอาคารชุดพักอาศัยที่ ดีควรมีลักษณะ / องค์ประกอบ อย่างไร (ตอบได้มากกว่า 1 ข้อ)								
- มีบ่อน้ำบาดน้ำเสีย	1	100.00	5	100.00	4	100.00	1	100
- ไม่ระบุ	-	-	-	-	-	-	-	-
รวม	1	100	5	100	4	100	1	100
- มีความปลอดภัย	1	100.00	5	100.00	4	100.00	1	100
- ไม่ระบุ	-	-	-	-	-	-	-	-
รวม	1	100	5	100	4	100	1	100
- อยู่กลางแหล่งชุมชน	-	-	-	-	-	-	-	-
- ไม่ระบุ	1	100.00	5	100.00	4	100.00	1	100
รวม	1	100	5	100	4	100	1	100

ตารางที่ ผ-7 ผลการสำรวจสภาพเศรษฐกิจและสังคม ด้านการรับรู้ และความคิดเห็นต่อการก่อสร้างโครงการ (ต่อ)

รายละเอียด	พื้นที่ติดโครงการ		อาคาร/บ้าน ในระยะ 100 เมตร		พื้นที่อ่อนไหวและ หน่วยงานราชการ		ผู้นำชุมชนและ หมู่บ้านในพื้นที่ ศึกษา	
	จำนวน	ร้อยละ	จำนวน	ร้อยละ	จำนวน	ร้อยละ	จำนวน	ร้อยละ
2. ท่านคิดว่าอาคารชุดพักอาศัยที่ดีควรมีลักษณะ / องค์ประกอบอย่างไร (ตอบได้มากกว่า 1 ข้อ) (ต่อ)								
- มีระบบการจัดขยะมูลฝอย	1	100.00	5	100.00	4	100.00	1	100.00
- ไม่ระบุ	-	-	-	-	-	-	-	-
รวม	1	100	5	100	4	100	1	100
- มีร้านค้า/แหล่งบริการต่างๆ	-	-	-	-	-	-	-	-
- ไม่ระบุ	1	100.00	5	100.00	4	100.00	1	100.00
รวม	1	100	5	100	4	100	1	100
- มีสาธารณูปโภคครบครัน	1	100.00	5	100.00	4	100.00	1	100
- ไม่ระบุ	-	-	-	-	-	-	-	-
รวม	1	100.00	5	100	4	100	1	100
- มีการจัดการจราจรที่ดี	1	100.00	5	100.00	4	100.00	1	100
- ไม่ระบุ	-	-	-	-	-	-	-	-
รวม	1	100	5	100	4	100	1	100
- อื่น ๆ ระบุ	-	-	-	-	-	-	-	-
- ไม่ระบุ	-	-	-	-	-	-	-	-
รวม	-	-	-	-	-	-	-	-
3. ท่านคิดว่าอาคารชุดพักอาศัยที่ดีควรมีสภาพแวดล้อมเป็นอย่างไร								
- ปลุกต้นไม้จำนวนมาก	-	-	-	-	1	25.00	-	-
- มีพื้นที่ว่าง/เปิดโล่ง	1	100.00	2	40.00	2	50.00	-	-
- มีระบบการจัดการสิ่งแวดล้อม	-	-	2	40.00	1	25.00	1	100
- อื่น ๆ ระบุ	-	-	-	-	-	-	-	-
- ไม่ระบุ	-	-	1	20.00	-	-	-	-
รวม	1	100.00	5	100	4	100	1	100

ตารางที่ ผ-7 ผลการสำรวจสภาพเศรษฐกิจและสังคม ด้านการรับรู้ และความคิดเห็นต่อการก่อสร้างโครงการ (ต่อ)

รายละเอียด	พื้นที่ติดโครงการ		อาคาร/บ้าน ในระยะ 100 เมตร		พื้นที่อ่อนไหวและ หน่วยงานราชการ		ผู้นำชุมชนและ หมู่บ้านในพื้นที่ ศึกษา	
	จำนวน	ร้อยละ	จำนวน	ร้อยละ	จำนวน	ร้อยละ	จำนวน	ร้อยละ
4. ท่านคิดว่าการเกิดขึ้นของ โครงการ จะส่งผลกระทบต่อท่าน หรือไม่								
- ไม่ส่งผลกระทบ	1	100.00	5	100.00	4	100	1	100
- ส่งผลกระทบ	-	-	-	-	-	-	-	-
- มากที่สุด	-	-	-	-	-	-	-	-
- มาก	-	-	-	-	-	-	-	-
- ปานกลาง	-	-	-	-	-	-	-	-
- น้อย	-	-	-	-	-	-	-	-
- น้อยที่สุด	-	-	-	-	-	-	-	-
- ไม่ระบุ	-	-	-	-	-	-	-	-
รวม	1	100.00	5	100	4	100	1	100

ผลการสำรวจสภาพเศรษฐกิจและสังคม ด้านผลกระทบที่ได้รับจากโครงการ

ตารางที่ ผ-8 ผลการสำรวจสภาพเศรษฐกิจและสังคม ด้านผลกระทบที่ได้รับจากโครงการ กลุ่มที่ 1 พื้นที่ติดโครงการกลุ่มที่ 1 พื้นที่ติดโครงการ

ผลกระทบ	ไม่ได้รับ		ได้รับ		ระดับมากที่สุด		ระดับมาก		ระดับปานกลาง		ระดับน้อย		ระดับน้อยที่สุด		ค่าเฉลี่ย	ค่าเบี่ยงเบนมาตรฐาน	ระดับผลกระทบ
	จำนวน	ร้อยละ	จำนวน	ร้อยละ	จำนวน	ร้อยละ	จำนวน	ร้อยละ	จำนวน	ร้อยละ	จำนวน	ร้อยละ	จำนวน	ร้อยละ			
1. ปัญหาฝุ่นละออง/ อากาศเสีย เขม่าควันจากเครื่องจักร	-	-	-	-	-	-	-	-	-	-	-	-	-	-	-	-	-
2. ปัญหาเสียงดังรบกวน	-	-	-	-	-	-	-	-	-	-	-	-	-	-	-	-	-
3. ปัญหาความสั่นสะเทือน	-	-	-	-	-	-	-	-	-	-	-	-	-	-	-	-	-
4. ปัญหาการทรุดตัว การแตกร้าวของบ้าน / อาคาร	-	-	-	-	-	-	-	-	-	-	-	-	-	-	-	-	-
5. ปัญหาน้ำเน่าเสียจากคานงานก่อสร้าง	-	-	-	-	-	-	-	-	-	-	-	-	-	-	-	-	-
6. ปัญหาขยะมูลฝอยจากคานงานก่อสร้างและเศษวัสดุ	-	-	-	-	-	-	-	-	-	-	-	-	-	-	-	-	-
7. ปัญหาจากวัสดุร่วงหล่นจากการก่อสร้างอาคาร	-	-	-	-	-	-	-	-	-	-	-	-	-	-	-	-	-
8. ปัญหาการจราจรติดขัด	-	-	-	-	-	-	-	-	-	-	-	-	-	-	-	-	-
9. ปัญหาการขนส่งดิน วัสดุตกหล่นจากการขนส่ง	-	-	-	-	-	-	-	-	-	-	-	-	-	-	-	-	-
10. ปัญหาจากการจอดรถของคานงาน / เจ้าหน้าที่ที่เกี่ยวข้องและรถขนส่งวัสดุก่อสร้าง	-	-	-	-	-	-	-	-	-	-	-	-	-	-	-	-	-
11. ปัญหาท่อระบายน้ำอุดตันจากเศษดินการก่อสร้าง	-	-	-	-	-	-	-	-	-	-	-	-	-	-	-	-	-
12. ปัญหาน้ำท่วมจากการปรับพื้นที่	-	-	-	-	-	-	-	-	-	-	-	-	-	-	-	-	-
13. ปัญหาน้ำประปามีแรงดันต่ำลง	-	-	-	-	-	-	-	-	-	-	-	-	-	-	-	-	-
14. ปัญหาไฟฟ้าตกหรือกระแสไฟฟ้าไม่เพียงพอ	-	-	-	-	-	-	-	-	-	-	-	-	-	-	-	-	-

ตารางที่ ผ-8 ผลการสำรวจสภาพเศรษฐกิจและสังคม ด้านผลกระทบที่ได้รับจากโครงการ กลุ่มที่ 1 พื้นที่ติดโครงการ (ต่อ)

ผลกระทบ	ไม่ได้รับ		ได้รับ		ระดับมากที่สุด		ระดับมาก		ระดับปานกลาง		ระดับน้อย		ระดับน้อยที่สุด		ค่าเฉลี่ย	ค่าเบี่ยงเบนมาตรฐาน	ระดับผลกระทบ
	จำนวน	ร้อยละ	จำนวน	ร้อยละ	จำนวน	ร้อยละ	จำนวน	ร้อยละ	จำนวน	ร้อยละ	จำนวน	ร้อยละ	จำนวน	ร้อยละ			
15. ปัญหาความไม่ปลอดภัยในชีวิตและทรัพย์สินจากคนงานก่อสร้าง	-	-	-	-	-	-	-	-	-	-	-	-	-	-	-	-	-
16. ผลกระทบต่อสุขภาพ เช่น โรคเกี่ยวกับทางเดินหายใจ ระบบการได้ยิน อุบัติเหตุ ฯลฯ	-	-	-	-	-	-	-	-	-	-	-	-	-	-	-	-	-
17. ปัญหาในการเพิ่มภาระให้กับโรงพยาบาลในพื้นที่	-	-	-	-	-	-	-	-	-	-	-	-	-	-	-	-	-
18. ปัญหาการเกิดเพลิงไหม้และลูกลามาไปยังพื้นที่ข้างเคียง	-	-	-	-	-	-	-	-	-	-	-	-	-	-	-	-	-
19. ปัญหาอื่น ๆ (ระบุ)	-	-	-	-	-	-	-	-	-	-	-	-	-	-	-	-	-

หมายเหตุ :

ค่าเฉลี่ย	4.51-5.00	ระดับมากที่สุด
ค่าเฉลี่ย	3.51-4.50	ระดับมาก
ค่าเฉลี่ย	2.51-3.50	ระดับปานกลาง
ค่าเฉลี่ย	1.51-2.50	ระดับน้อย
ค่าเฉลี่ย	1.00-1.50	ระดับน้อยที่สุด

ตารางที่ ผ-9 ผลการสำรวจสภาพเศรษฐกิจและสังคม ด้านผลกระทบที่ได้รับจากโครงการ กลุ่มที่ 2 อาคาร/บ้านที่อยู่ติดจากพื้นที่โครงการในระยะ 100 เมตร จากขอบเขตพื้นที่โครงการ

ผลกระทบ	ไม่ได้รับ		ได้รับ		ระดับมากที่สุด		ระดับมาก		ระดับปานกลาง		ระดับน้อย		ระดับน้อยที่สุด		ค่าเฉลี่ย	ค่าเบี่ยงเบนมาตรฐาน	ระดับผลกระทบ
	จำนวน	ร้อยละ	จำนวน	ร้อยละ	จำนวน	ร้อยละ	จำนวน	ร้อยละ	จำนวน	ร้อยละ	จำนวน	ร้อยละ	จำนวน	ร้อยละ			
1. ปัญหาฝุ่นละออง/ อากาศเสีย เข้มข้นจากเครื่องจักร	-	-	-	-	-	-	-	-	-	-	-	-	-	-	-	-	-
2. ปัญหาเสียงดังรบกวน	-	-	-	-	-	-	-	-	-	-	-	-	-	-	-	-	-
3. ปัญหาความสั่นสะเทือน	-	-	-	-	-	-	-	-	-	-	-	-	-	-	-	-	-
4. ปัญหาการทรุดตัว การแตกร้าวของบ้าน / อาคาร	-	-	-	-	-	-	-	-	-	-	-	-	-	-	-	-	-
5. ปัญหาน้ำเน่าเสียจากคานงานก่อสร้าง	-	-	-	-	-	-	-	-	-	-	-	-	-	-	-	-	-
6. ปัญหาขยะมูลฝอยจากคานงานก่อสร้างและเศษวัสดุ	-	-	-	-	-	-	-	-	-	-	-	-	-	-	-	-	-
7. ปัญหาจากวัสดุร่วงหล่นจากการก่อสร้างอาคาร	-	-	-	-	-	-	-	-	-	-	-	-	-	-	-	-	-
8. ปัญหาการจราจรติดขัด	-	-	-	-	-	-	-	-	-	-	-	-	-	-	-	-	-
9. ปัญหาการขนส่งดิน วัสดุตกหล่นจากการขนส่ง	-	-	-	-	-	-	-	-	-	-	-	-	-	-	-	-	-
10. ปัญหาจากการจอดรถของคานงาน / เจ้าหน้าที่ที่เกี่ยวข้องและรถขนส่งวัสดุก่อสร้าง	-	-	-	-	-	-	-	-	-	-	-	-	-	-	-	-	-
11. ปัญหาที่ระบายน้ำอุดตันจากเศษดินการก่อสร้าง	-	-	-	-	-	-	-	-	-	-	-	-	-	-	-	-	-
12. ปัญหาน้ำท่วมจากการปรับพื้นที่	-	-	-	-	-	-	-	-	-	-	-	-	-	-	-	-	-
13. ปัญหาน้ำประปามีแรงดันต่ำลง	-	-	-	-	-	-	-	-	-	-	-	-	-	-	-	-	-
14. ปัญหาไฟฟ้าตกหรือกระแสไฟฟ้าไม่เพียงพอ	-	-	-	-	-	-	-	-	-	-	-	-	-	-	-	-	-

ตารางที่ ผ-9 ผลการสำรวจสภาพเศรษฐกิจและสังคม ด้านผลกระทบที่ได้รับจากโครงการ กลุ่มที่ 2 อาคาร/บ้านที่อยู่ถัดจากพื้นที่โครงการในระยะ 100 เมตร จากขอบเขตพื้นที่โครงการ (ต่อ)

ผลกระทบ	ไม่ได้รับ		ได้รับ		ระดับมากที่สุด		ระดับมาก		ระดับปานกลาง		ระดับน้อย		ระดับน้อยที่สุด		ค่าเฉลี่ย	ค่าเบี่ยงเบนมาตรฐาน	ระดับผลกระทบ
	จำนวน	ร้อยละ	จำนวน	ร้อยละ	จำนวน	ร้อยละ	จำนวน	ร้อยละ	จำนวน	ร้อยละ	จำนวน	ร้อยละ	จำนวน	ร้อยละ			
15. ปัญหาความไม่ปลอดภัยในชีวิตและทรัพย์สินจากคนงานก่อสร้าง	-	-	-	-	-	-	-	-	-	-	-	-	-	-	-	-	-
16. ผลกระทบต่อสุขภาพ เช่น โรคเกี่ยวกับทางเดินหายใจ ระบบการได้ยิน อุบัติเหตุ ฯลฯ	-	-	-	-	-	-	-	-	-	-	-	-	-	-	-	-	-
17. ปัญหาในการเพิ่มภาระให้กับโรงพยาบาลในพื้นที่	-	-	-	-	-	-	-	-	-	-	-	-	-	-	-	-	-
18. ปัญหาการเกิดเพลิงไหม้และลูกกลามไปยังพื้นที่ข้างเคียง	-	-	-	-	-	-	-	-	-	-	-	-	-	-	-	-	-
19. ปัญหาอื่น ๆ (ระบุ)	-	-	-	-	-	-	-	-	-	-	-	-	-	-	-	-	-

หมายเหตุ :

ค่าเฉลี่ย	4.51-5.00	ระดับมากที่สุด
ค่าเฉลี่ย	3.51-4.50	ระดับมาก
ค่าเฉลี่ย	2.51-3.50	ระดับปานกลาง
ค่าเฉลี่ย	1.51-2.50	ระดับน้อย
ค่าเฉลี่ย	1.00-1.50	ระดับน้อยที่สุด

ตารางที่ ผ-10 ผลการสำรวจสภาพเศรษฐกิจและสังคม ด้านผลกระทบที่ได้รับจากโครงการ กลุ่มที่ 3 พื้นที่อ่อนไหวและหน่วยงานราชการ ในระยะ 1,000 เมตร จากขอบเขตพื้นที่โครงการ

ผลกระทบ	ไม่ได้รับ		ได้รับ		ระดับมากที่สุด		ระดับมาก		ระดับปานกลาง		ระดับน้อย		ระดับน้อยที่สุด		ค่าเฉลี่ย	ค่าเบี่ยงเบนมาตรฐาน	ระดับผลกระทบ
	จำนวน	ร้อยละ	จำนวน	ร้อยละ	จำนวน	ร้อยละ	จำนวน	ร้อยละ	จำนวน	ร้อยละ	จำนวน	ร้อยละ	จำนวน	ร้อยละ			
1. ปัญหาฝุ่นละออง/ อากาศเสีย เข้มข้นจากเครื่องจักร	-	-	-	-	-	-	-	-	-	-	-	-	-	-	-	-	-
2. ปัญหาเสียงดังรบกวน	-	-	-	-	-	-	-	-	-	-	-	-	-	-	-	-	-
3. ปัญหาความสั่นสะเทือน	-	-	-	-	-	-	-	-	-	-	-	-	-	-	-	-	-
4. ปัญหาการทรุดตัว การแตกร้าวของบ้าน / อาคาร	-	-	-	-	-	-	-	-	-	-	-	-	-	-	-	-	-
5. ปัญหาน้ำเน่าเสียจากคณงานก่อสร้าง	-	-	-	-	-	-	-	-	-	-	-	-	-	-	-	-	-
6. ปัญหาขยะมูลฝอยจากคณงานก่อสร้างและเศษวัสดุ	-	-	-	-	-	-	-	-	-	-	-	-	-	-	-	-	-
7. ปัญหาจากวัสดุร่วงหล่นจากการก่อสร้างอาคาร	-	-	-	-	-	-	-	-	-	-	-	-	-	-	-	-	-
8. ปัญหาการจราจรติดขัด	-	-	-	-	-	-	-	-	-	-	-	-	-	-	-	-	-
9. ปัญหาการขนส่งดิน วัสดุตกหล่นจากการขนส่ง	-	-	-	-	-	-	-	-	-	-	-	-	-	-	-	-	-
10. ปัญหาจากการจอดรถของคณงาน / เจ้าหน้าที่ที่เกี่ยวข้องและรถขนส่งวัสดุก่อสร้าง	-	-	-	-	-	-	-	-	-	-	-	-	-	-	-	-	-
11. ปัญหาท่อระบายน้ำอุดตันจากเศษดินการก่อสร้าง	-	-	-	-	-	-	-	-	-	-	-	-	-	-	-	-	-
12. ปัญหาน้ำท่วมจากการปรับพื้นที่	-	-	-	-	-	-	-	-	-	-	-	-	-	-	-	-	-
13. ปัญหาน้ำประปามีแรงดันต่ำลง	-	-	-	-	-	-	-	-	-	-	-	-	-	-	-	-	-
14. ปัญหาไฟฟ้าตกหรือกระแสไฟฟ้าไม่เพียงพอ	-	-	-	-	-	-	-	-	-	-	-	-	-	-	-	-	-

ตารางที่ ผ-10 ผลการสำรวจสภาพเศรษฐกิจและสังคม ด้านผลกระทบที่ได้รับจากโครงการ กลุ่มที่ 3 พื้นที่อ่อนไหวและหน่วยงานราชการ ในระยะ 1,000 เมตร จากขอบเขตพื้นที่โครงการ (ต่อ)

ผลกระทบ	ไม่ได้รับ		ได้รับ		ระดับมากที่สุด		ระดับมาก		ระดับปานกลาง		ระดับน้อย		ระดับน้อยที่สุด		ค่าเฉลี่ย	ค่าเบี่ยงเบนมาตรฐาน	ระดับผลกระทบ
	จำนวน	ร้อยละ	จำนวน	ร้อยละ	จำนวน	ร้อยละ	จำนวน	ร้อยละ	จำนวน	ร้อยละ	จำนวน	ร้อยละ	จำนวน	ร้อยละ			
15. ปัญหาความไม่ปลอดภัยในชีวิตและทรัพย์สินจากคนงานก่อสร้าง	-	-	-	-	-	-	-	-	-	-	-	-	-	-	-	-	-
16. ผลกระทบต่อสุขภาพ เช่น โรคเกี่ยวกับทางเดินหายใจ ระบบการได้ยิน อุบัติเหตุ ฯลฯ	-	-	-	-	-	-	-	-	-	-	-	-	-	-	-	-	-
17. ปัญหาในการเพิ่มภาระให้กับโรงพยาบาลในพื้นที่	-	-	-	-	-	-	-	-	-	-	-	-	-	-	-	-	-
18. ปัญหาการเกิดเพลิงไหม้และลูกกลามไปยังพื้นที่ข้างเคียง	-	-	-	-	-	-	-	-	-	-	-	-	-	-	-	-	-
19. ปัญหาอื่น ๆ (ระบุ)	-	-	-	-	-	-	-	-	-	-	-	-	-	-	-	-	-

หมายเหตุ :

ค่าเฉลี่ย	4.51-5.00	ระดับมากที่สุด
ค่าเฉลี่ย	3.51-4.50	ระดับมาก
ค่าเฉลี่ย	2.51-3.50	ระดับปานกลาง
ค่าเฉลี่ย	1.51-2.50	ระดับน้อย
ค่าเฉลี่ย	1.00-1.50	ระดับน้อยที่สุด

ตารางที่ ผ-11 ผลการสำรวจสภาพเศรษฐกิจและสังคม ด้านผลกระทบที่ได้รับจากโครงการ กลุ่มที่ 4 ผู้นำชุมชนและหมู่บ้านในพื้นที่ศึกษา

ผลกระทบ	ไม่ได้รับ		ได้รับ		ระดับมากที่สุด		ระดับมาก		ระดับปานกลาง		ระดับน้อย		ระดับน้อยที่สุด		ค่าเฉลี่ย	ค่าเบี่ยงเบนมาตรฐาน	ระดับผลกระทบ
	จำนวน	ร้อยละ	จำนวน	ร้อยละ	จำนวน	ร้อยละ	จำนวน	ร้อยละ	จำนวน	ร้อยละ	จำนวน	ร้อยละ	จำนวน	ร้อยละ			
1. ปัญหาฝุ่นละออง/ อากาศเสีย เขม่าควันจากเครื่องจักร	-	-	-	-	-	-	-	-	-	-	-	-	-	-	-	-	-
2. ปัญหาเสียงดังรบกวน	-	-	-	-	-	-	-	-	-	-	-	-	-	-	-	-	-
3. ปัญหาความสั่นสะเทือน	-	-	-	-	-	-	-	-	-	-	-	-	-	-	-	-	-
4. ปัญหาการทรุดตัว การแตกร้าวของบ้าน / อาคาร	-	-	-	-	-	-	-	-	-	-	-	-	-	-	-	-	-
5. ปัญหาน้ำเน่าเสียจากคณงานก่อสร้าง	-	-	-	-	-	-	-	-	-	-	-	-	-	-	-	-	-
6. ปัญหาขยะมูลฝอยจากคณงานก่อสร้างและเศษวัสดุ	-	-	-	-	-	-	-	-	-	-	-	-	-	-	-	-	-
7. ปัญหาจากวัสดุร่วงหล่นจากการก่อสร้างอาคาร	-	-	-	-	-	-	-	-	-	-	-	-	-	-	-	-	-
8. ปัญหาการจราจรติดขัด	-	-	-	-	-	-	-	-	-	-	-	-	-	-	-	-	-
9. ปัญหาการขนส่งดิน วัสดุตกหล่นจากการขนส่ง	-	-	-	-	-	-	-	-	-	-	-	-	-	-	-	-	-
10. ปัญหาจากการจอดรถของคณงาน / เจ้าหน้าที่ที่เกี่ยวข้องและรถขนส่งวัสดุก่อสร้าง	-	-	-	-	-	-	-	-	-	-	-	-	-	-	-	-	-
11. ปัญหาท่อระบายน้ำอุดตันจากเศษดินการก่อสร้าง	-	-	-	-	-	-	-	-	-	-	-	-	-	-	-	-	-
12. ปัญหาน้ำท่วมจากการปรับพื้นที่	-	-	-	-	-	-	-	-	-	-	-	-	-	-	-	-	-
13. ปัญหาน้ำประปามีแรงดันต่ำลง	-	-	-	-	-	-	-	-	-	-	-	-	-	-	-	-	-
14. ปัญหาไฟฟ้าตกหรือกระแสไฟฟ้าไม่เพียงพอ	-	-	-	-	-	-	-	-	-	-	-	-	-	-	-	-	-

ตารางที่ ผ-11 ผลการสำรวจสภาพเศรษฐกิจและสังคม ด้านผลกระทบที่ได้รับจากโครงการ กลุ่มที่ 4 ผู้นำชุมชนและหมู่บ้านในพื้นที่ศึกษา (ต่อ)

ผลกระทบ	ไม่ได้รับ		ได้รับ		ระดับมากที่สุด		ระดับมาก		ระดับปานกลาง		ระดับน้อย		ระดับน้อยที่สุด		ค่าเฉลี่ย	ค่าเบี่ยงเบนมาตรฐาน	ระดับผลกระทบ
	จำนวน	ร้อยละ	จำนวน	ร้อยละ	จำนวน	ร้อยละ	จำนวน	ร้อยละ	จำนวน	ร้อยละ	จำนวน	ร้อยละ	จำนวน	ร้อยละ			
15. ปัญหาความไม่ปลอดภัยในชีวิตและทรัพย์สินจากคนงานก่อสร้าง	-	-	-	-	-	-	-	-	-	-	-	-	-	-	-	-	-
16. ผลกระทบต่อสุขภาพ เช่น โรคเกี่ยวกับทางเดินหายใจ ระบบการได้ยิน อุบัติเหตุ ฯลฯ	-	-	-	-	-	-	-	-	-	-	-	-	-	-	-	-	-
17. ปัญหาในการเพิ่มภาระให้กับโรงพยาบาลในพื้นที่	-	-	-	-	-	-	-	-	-	-	-	-	-	-	-	-	-
18. ปัญหาการเกิดเพลิงไหม้และลูกกลามไปยังพื้นที่ข้างเคียง	-	-	-	-	-	-	-	-	-	-	-	-	-	-	-	-	-
19. ปัญหาอื่น ๆ (ระบุ)	-	-	-	-	-	-	-	-	-	-	-	-	-	-	-	-	-

หมายเหตุ :	ค่าเฉลี่ย	4.51-5.00	ระดับมากที่สุด
	ค่าเฉลี่ย	3.51-4.50	ระดับมาก
	ค่าเฉลี่ย	2.51-3.50	ระดับปานกลาง
	ค่าเฉลี่ย	1.51-2.50	ระดับน้อย
	ค่าเฉลี่ย	1.00-1.50	ระดับน้อยที่สุด

ผลการสำรวจสภาพเศรษฐกิจและสังคม ด้านข้อเสนอแนะสำหรับโครงการ

ตารางที่ ผ-12 ผลการสำรวจสภาพเศรษฐกิจและสังคม ด้านข้อเสนอแนะสำหรับโครงการ

รายละเอียด	พื้นที่ติดโครงการ		อาคาร/บ้าน ในระยะ 100 เมตร		พื้นที่อ่อนไหวและ หน่วยงานราชการ		ผู้นำชุมชนและ หมู่บ้านในพื้นที่ศึกษา	
	จำนวน	ร้อยละ	จำนวน	ร้อยละ	จำนวน	ร้อยละ	จำนวน	ร้อยละ
- มี ระบุ	-	-	-	-	-	-	-	-
- ไม่มี	1	100.00	5	100.00	4	100.00	1	100.00
รวม	1	100	5	100	4	100	1	100